

„Mensa“

Josef - Annegarn - Schule
 Neubau eines Gebäudes für Übermittagbetreuung

ARCHITEKTUR - UND SACHVERSTÄNDIGENBÜRO
DIPL.-ING. HERMANN SCHAPMANN
 GREVENER DAMM 2
 48346 OSTBEVERN
 TEL.: 02532/204
 FAX: 02532/7788

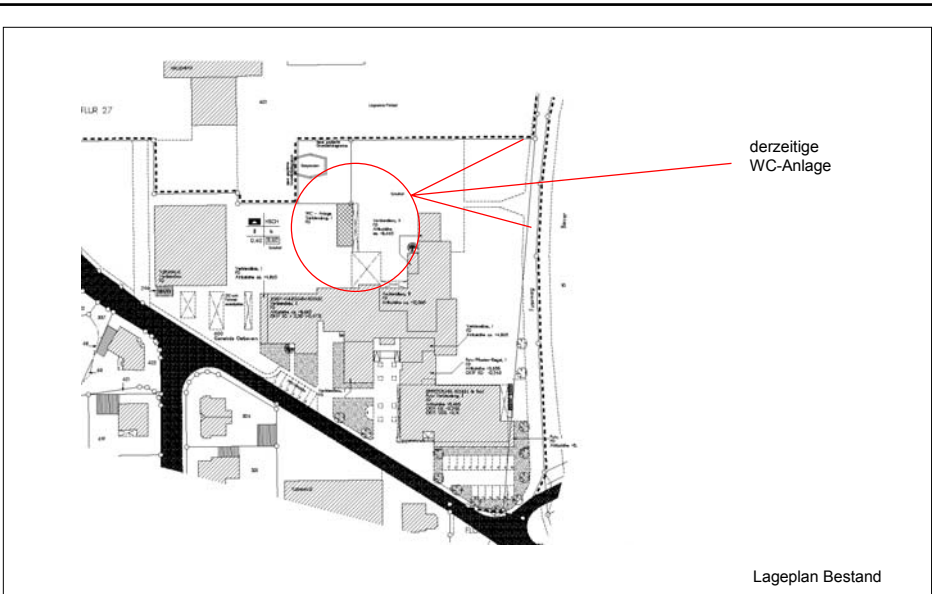

Lageplan Bestand

Josef - Annegarn - Schule
 Neubau eines Gebäudes für Übermittagbetreuung

ARCHITEKTUR - UND SACHVERSTÄNDIGENBÜRO
DIPL.-ING. HERMANN SCHAPMANN
 GREVENER DAMM 2
 48346 OSTBEVERN
 TEL.: 02532/204
 FAX: 02532/7788



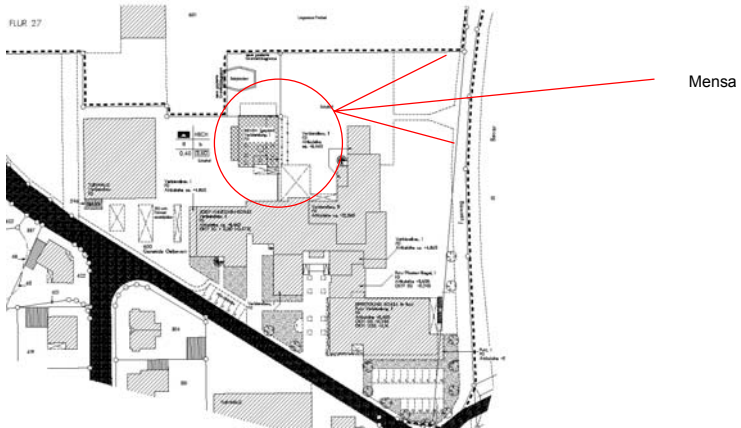

Lageplan mit Mensa

Josef - Annegarn - Schule
 Neubau eines Gebäudes für Übermittagbetreuung

ARCHITEKTUR - UND SACHVERSTÄNDIGENBÜRO
DIPL.-ING. HERMANN SCHAPMANN
 GREVENER DAMM 2
 48346 OSTBEVERN
 TEL.: 02532/204
 FAX: 02532/7166



Grundriss Übersicht

Josef - Annegarn - Schule
 Neubau eines Gebäudes für Übermittagbetreuung

ARCHITEKTUR - UND SACHVERSTÄNDIGENBÜRO
DIPL.-ING. HERMANN SCHAPMANN
 GREVENER DAMM 2
 48346 OSTBEVERN
 TEL.: 02532/204
 FAX: 02532/7166



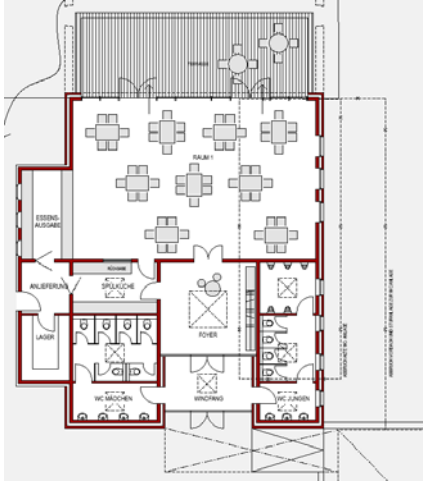

Grundriss Gesamt

Josef - Annegarn - Schule
 Neubau eines Gebäudes für Übermittagbetreuung

ARCHITEKTUR - UND SACHVERSTÄNDIGENBÜRO
DIPL.-ING. HERMANN SCHAPMANN
 GREVENER DAMM 2
 48346 OSTBEEVERN
 TEL.: 02532/204
 FAX: 02532/7788

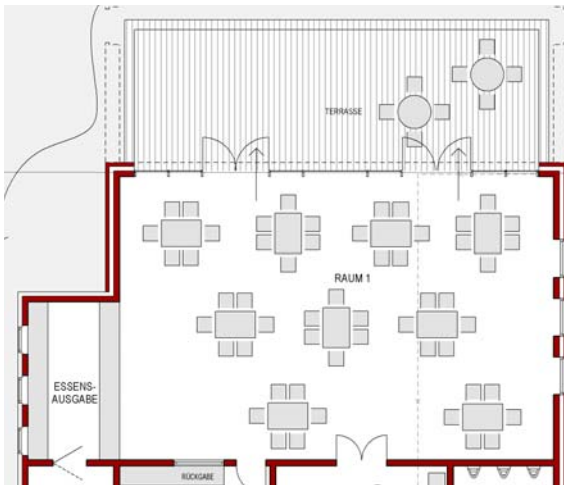

Grundriss Teilbereich Speisesaal

Josef - Annegarn - Schule
 Neubau eines Gebäudes für Übermittagbetreuung

ARCHITEKTUR - UND SACHVERSTÄNDIGENBÜRO
DIPL.-ING. HERMANN SCHAPMANN
 GREVENER DAMM 2
 48346 OSTBEEVERN
 TEL.: 02532/204
 FAX: 02532/7788



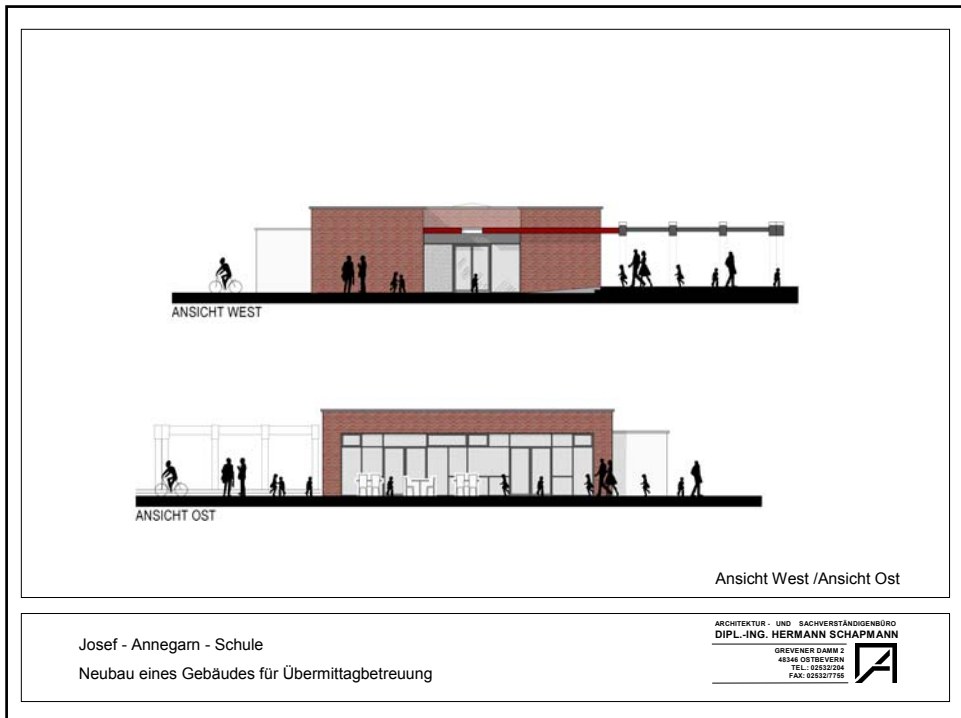
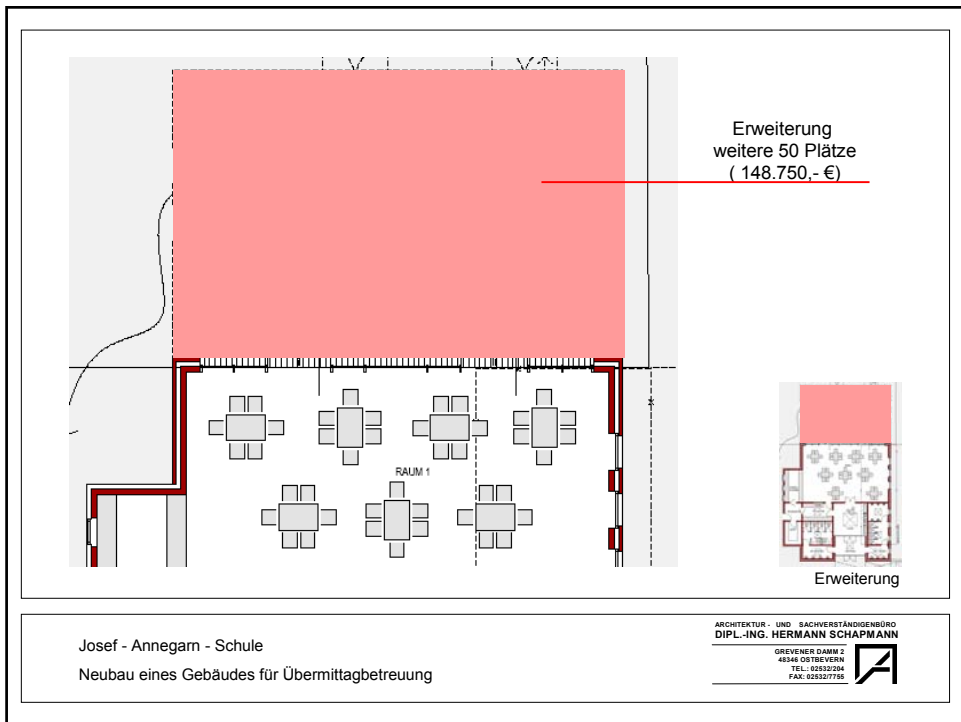

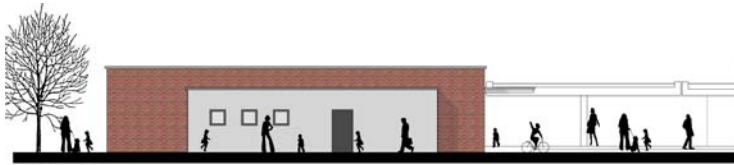

ANSICHT NORD

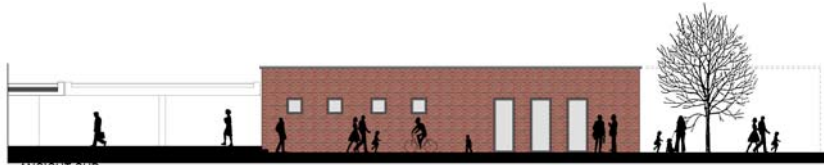

ANSICHT SÜD

Ansicht Nord/ Ansicht Süd

Josef - Annegarn - Schule
 Neubau eines Gebäudes für Übermittagbetreuung

ARCHITEKTUR - UND SACHVERSTÄNDIGENBÜRO
DIPL.-ING. HERMANN SCHAPMANN
 GREVENER DAMM 2
 48346 OSTBEVEREN
 TEL.: 02532/204
 FAX: 02532/7788



Josef - Annegarn - Schule
 Neubau eines Gebäudes für Übermittagbetreuung

ARCHITEKTUR - UND SACHVERSTÄNDIGENBÜRO
DIPL.-ING. HERMANN SCHAPMANN
 GREVENER DAMM 2
 48346 OSTBEVEREN
 TEL.: 02532/204
 FAX: 02532/7788



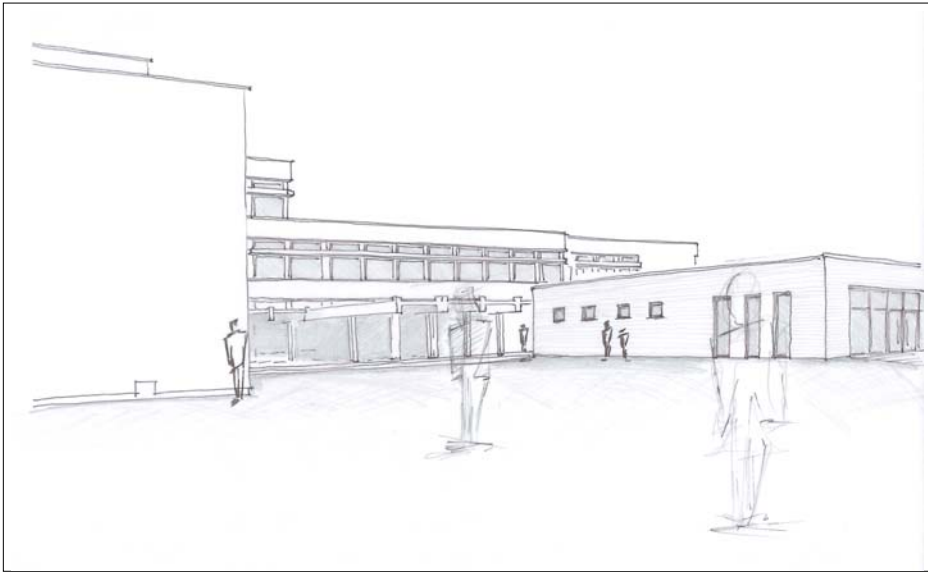

Josef - Annegarn - Schule
 Neubau eines Gebäudes für Übermittagbetreuung

ARCHITEKTUR - UND SACHVERSTÄNDIGENBÜRO
DIPL.-ING. HERMANN SCHAPMANN
 GREVENER DAMM 2
 48346 OSTREVEVERN
 TEL.: 02532/204
 FAX: 02532/7788



Kostenschätzung

DIN 276/06.93

Seite 2

Zusammenstellung der Kosten		
Kostengruppe	Teilbetrag ohne MWSt €	Gesamtbetrag einschl. MWSt. €
Summe 100 - Grundstück	- €	
Summe 200 - Herrichten und Erschließen	- €	
Summe 300 - Bauwerk-Baukonstruktionen	272.600,00 €	
Summe 400 - Bauwerk-Technische Anlagen	60.000,00 €	
Summe 500 - Außenanlagen	20.000,00 €	
Summe 600 - Ausstattung und Kunstwerke	40.000,00 €	
Summe 700 - Baunebenkosten	62.816,00 €	
Zwischensumme/MwSt	455.416,00 €	86.529,04 €
Gesamtkosten	Summe GSK	541.945,04 €

Kostenübersicht

Josef - Annegarn - Schule
 Neubau eines Gebäudes für Übermittagbetreuung

ARCHITEKTUR - UND SACHVERSTÄNDIGENBÜRO
DIPL.-ING. HERMANN SCHAPMANN
 GREVENER DAMM 2
 48346 OSTREVEVERN
 TEL.: 02532/204
 FAX: 02532/7788



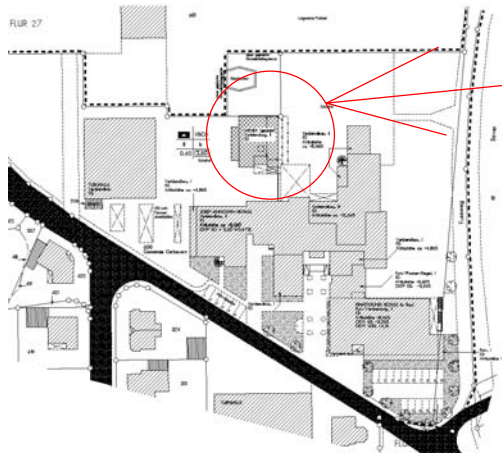

Lageplan mit Mensa, zweigeschossig

Josef - Annegarn - Schule
 Neubau eines Gebäudes für Übermittagbetreuung

ARCHITEKTUR - UND SACHVERSTÄNDIGENBÜRO
 DIPL.-ING. HERMANN SCHAPMANN
 GREVENER DAMM 2
 48346 OSTBEVEREN
 TEL.: 02532/204
 FAX: 02532/7788





Aufstockung Grundriss Erdgeschoss Übersicht

Josef - Annegarn - Schule
 Neubau eines Gebäudes für Übermittagbetreuung

ARCHITEKTUR - UND SACHVERSTÄNDIGENBÜRO
 DIPL.-ING. HERMANN SCHAPMANN
 GREVENER DAMM 2
 48346 OSTBEVEREN
 TEL.: 02532/204
 FAX: 02532/7788

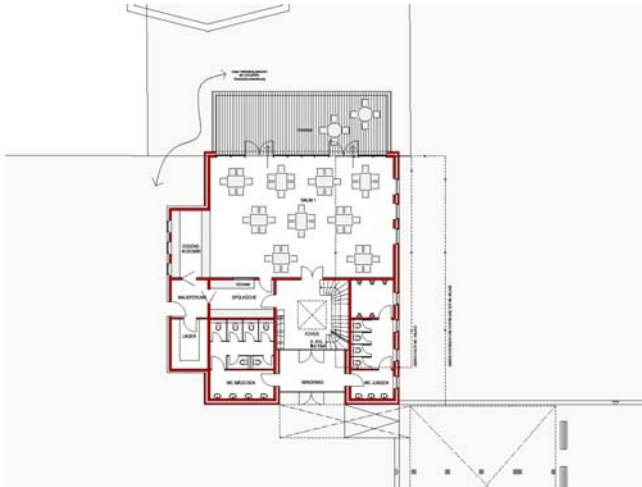



Aufstockung Grundriss Erdgeschoss Gesamt

Josef - Annegam - Schule
 Neubau eines Gebäudes für Übermittagbetreuung

ARCHITEKTUR - UND SACHVERSTÄNDIGENBÜRO
DIPL.-ING. HERMANN SCHAPMANN
 GREVENER DAMM 2
 48346 OSTBEEVERN
 TEL.: 02532/204
 FAX: 02532/7788

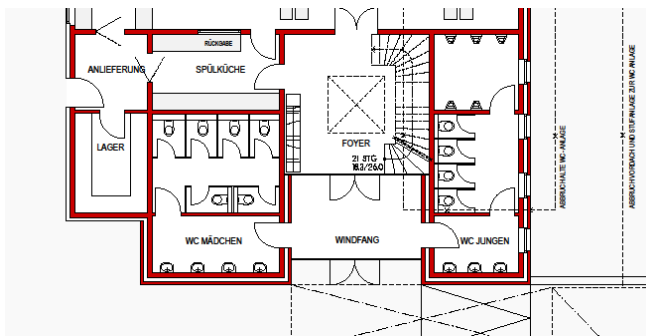

Grundriss Teilbereich WC

Josef - Annegam - Schule
 Neubau eines Gebäudes für Übermittagbetreuung

ARCHITEKTUR - UND SACHVERSTÄNDIGENBÜRO
DIPL.-ING. HERMANN SCHAPMANN
 GREVENER DAMM 2
 48346 OSTBEEVERN
 TEL.: 02532/204
 FAX: 02532/7788



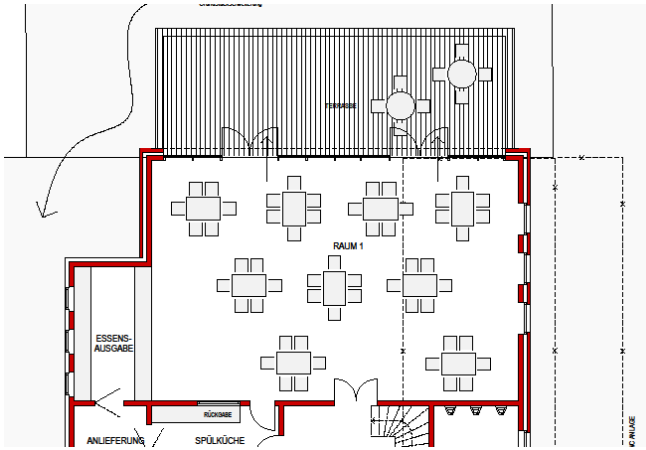

Grundriss Teilbereich Speisesaal

Josef - Annegam - Schule
 Neubau eines Gebäudes für Übermittagbetreuung

ARCHITEKTUR - UND SACHVERSTÄNDIGENBÜRO
DIPL.-ING. HERMANN SCHAPMANN
 GREVENER DAMM 2
 48346 OSTBEVERN
 TEL.: 02532/204
 FAX: 02532/7156

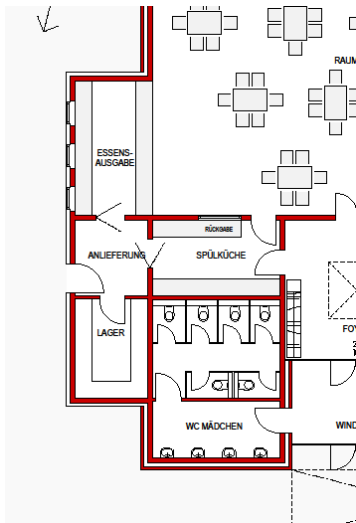

Grundriss Teilbereich Küche

Josef - Annegam - Schule
 Neubau eines Gebäudes für Übermittagbetreuung

ARCHITEKTUR - UND SACHVERSTÄNDIGENBÜRO
DIPL.-ING. HERMANN SCHAPMANN
 GREVENER DAMM 2
 48346 OSTBEVERN
 TEL.: 02532/204
 FAX: 02532/7156





Aufstockung Grundriss Obergeschoss Gesamt

Josef - Annegam - Schule
 Neubau eines Gebäudes für Übermittagbetreuung

ARCHITEKTUR - UND SACHVERSTÄNDIGENBÜRO
DIPL.-ING. HERMANN SCHAPMANN
 GREVENER DAMM 2
 48346 OSTBEVEREN
 TEL.: 02532/204
 FAX: 02532/7166

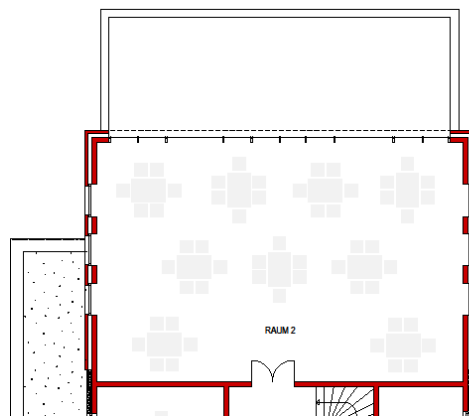

Grundriss Teilbereich Raum 2

Josef - Annegam - Schule
 Neubau eines Gebäudes für Übermittagbetreuung

ARCHITEKTUR - UND SACHVERSTÄNDIGENBÜRO
DIPL.-ING. HERMANN SCHAPMANN
 GREVENER DAMM 2
 48346 OSTBEVEREN
 TEL.: 02532/204
 FAX: 02532/7166



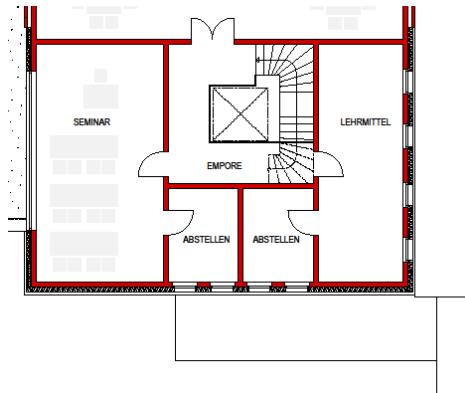

Grundriss Teilbereich Seminar und Lehrmittel

Josef - Annegarn - Schule
 Neubau eines Gebäudes für Übermittagbetreuung

ARCHITEKTUR - UND SACHVERSTÄNDIGENBÜRO
DIPL.-ING. HERMANN SCHAPMANN
 GREVENER DAMM 2
 48346 OSTBEVEREN
 TEL.: 02532/204
 FAX: 02532/7166



Ansicht West / Ansicht Ost

Josef - Annegarn - Schule
 Neubau eines Gebäudes für Übermittagbetreuung

ARCHITEKTUR - UND SACHVERSTÄNDIGENBÜRO
DIPL.-ING. HERMANN SCHAPMANN
 GREVENER DAMM 2
 48346 OSTBEVEREN
 TEL.: 02532/204
 FAX: 02532/7166





Ansicht Nord / Ansicht Süd

Josef - Annegarn - Schule
Neubau eines Gebäudes für Übermittagbetreuung

ARCHITEKTUR - UND SACHVERSTÄNDIGENBÜRO
DIPL.-ING. HERMANN SCHAPMANN
GREVENER DAMM 2
48346 OSTBIEVERN
TEL.: 02532/204
FAX: 02532/7788



Kostenschätzung

DIN 276/06.93

Seite 2

Zusammenstellung der Kosten		
Kostengruppe	Teilbetrag ohne MWST €	Gesamtbetrag einschl. MWST. €
Summe 100 - Grundstück	- €	
Summe 200 - Herrichten und Erschließen	- €	
Summe 300 - Bauwerk-Baukonstruktionen	201.200,00 €	
Summe 400 - Bauwerk-Technische Anlagen	24.500,00 €	
Summe 500 - Außenanlagen	- €	
Summe 600 - Ausstattung und Kunstwerke	- €	
Summe 700 - Baunebenkosten	36.112,00 €	
Zwischensumme / MWST	261.812,00 €	49.744,28 €
Gesamtkosten	Summe GSK	311.556,28 €

Kostenübersicht Aufstockung

Josef - Annegarn - Schule
Neubau eines Gebäudes für Übermittagbetreuung

ARCHITEKTUR - UND SACHVERSTÄNDIGENBÜRO
DIPL.-ING. HERMANN SCHAPMANN
GREVENER DAMM 2
48346 OSTBIEVERN
TEL.: 02532/204
FAX: 02532/7788

