

Lageplan – Variante 1

Josef - Annegarn - Schule
Neubau eines Gebäudes für Übermittagbetreuung und einer Aula

ARCHITEKTUR - UND SACHVERSTÄNDIGENBÜRO
DIPL.-ING. HERMANN SCHAPMANN

GREVENER DAMM 2
48346 OSTBEVERN
TEL.: 02532/204
FAX: 02532/7755



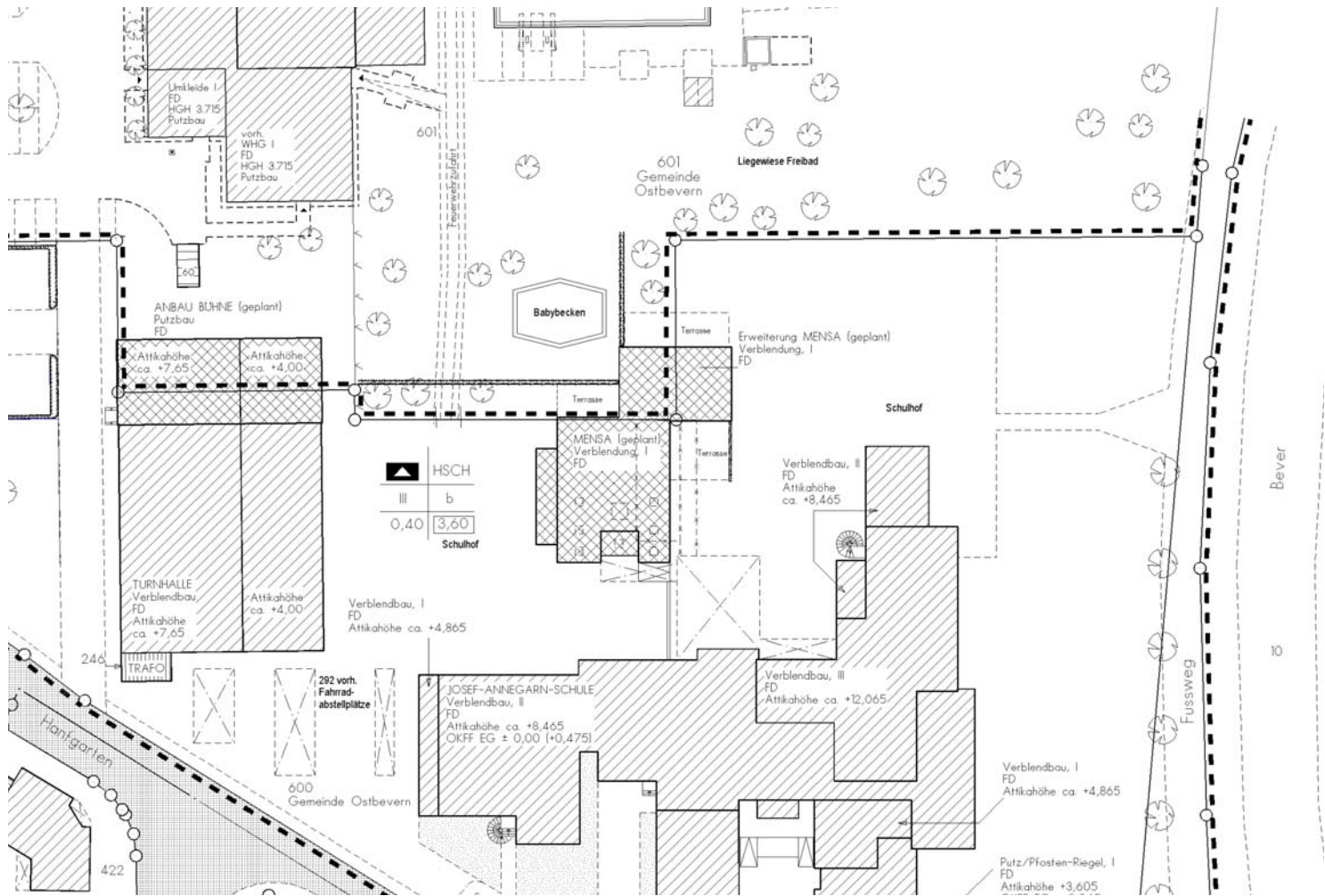

Lageplan – Variante 1 mit Erweiterung Mensa

Josef - Annegarn - Schule

Neubau eines Gebäudes für Übermittagbetreuung und einer Aula

ARCHITEKTUR - UND SACHVERSTÄNDIGENBÜRO
DIPL.-ING. HERMANN SCHAPMANN

GREVENER DAMM 2
48346 OSTBEVERN
TEL.: 02532/204
FAX: 02532/7755



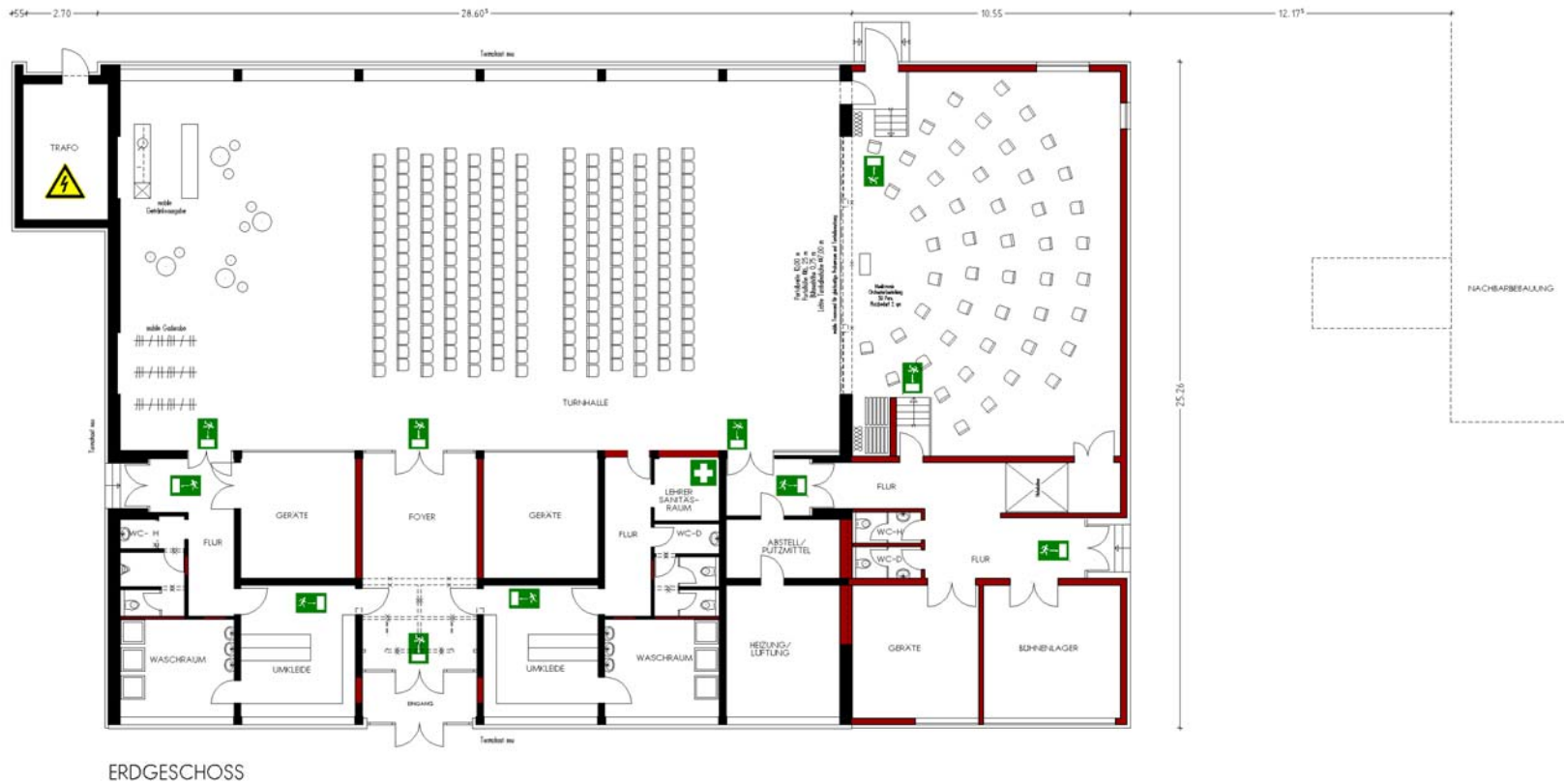

Grundriss Aula (Erweiterung Turnhalle)

Josef - Annegarn - Schule
 Neubau eines Gebäudes für Übermittagbetreuung und einer Aula

ARCHITEKTUR - UND SACHVERSTÄNDIGENBÜRO
 DIPL.-ING. HERMANN SCHAPMANN

GREVENER DAMM 2
 48346 OSTBEVERN
 TEL.: 02532/204
 FAX: 02532/7755



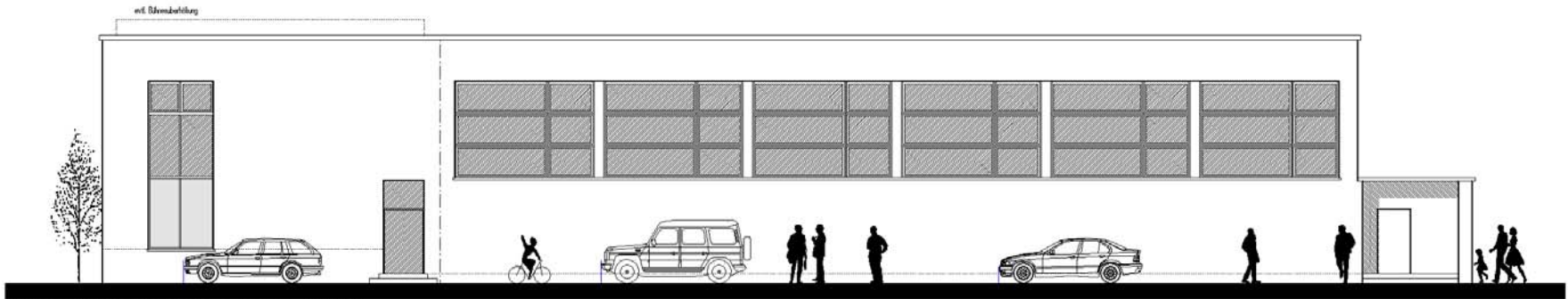

ANSICHT STRASSE NORD-WEST

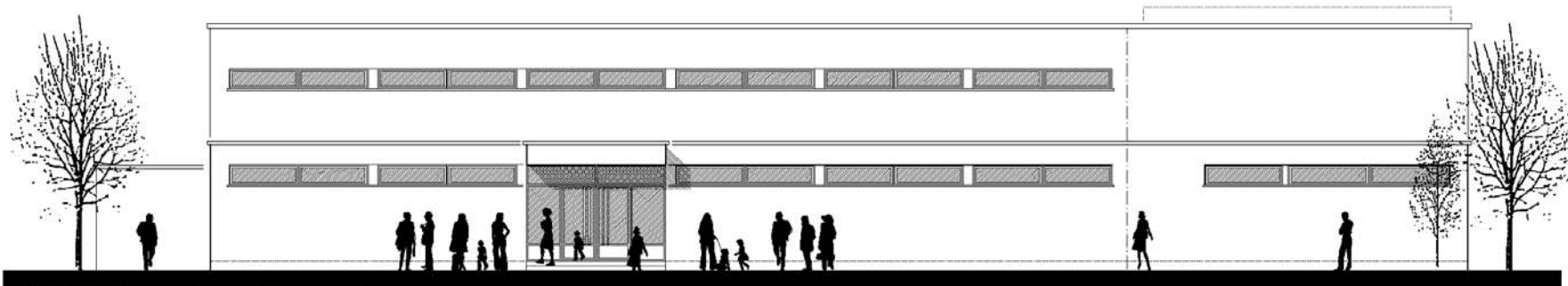

ANSICHT EINGANG SUD - OST

Ansichten Nord-West und Süd-Ost

Josef - Annegarn - Schule
 Neubau eines Gebäudes für Übermittagbetreuung und einer Aula

ARCHITEKTUR - UND SACHVERSTÄNDIGENBÜRO
DIPL.-ING. HERMANN SCHAPMANN
 GREVENER DAMM 2
 48346 OSTBEVERN
 TEL.: 02532/204
 FAX: 02532/7755



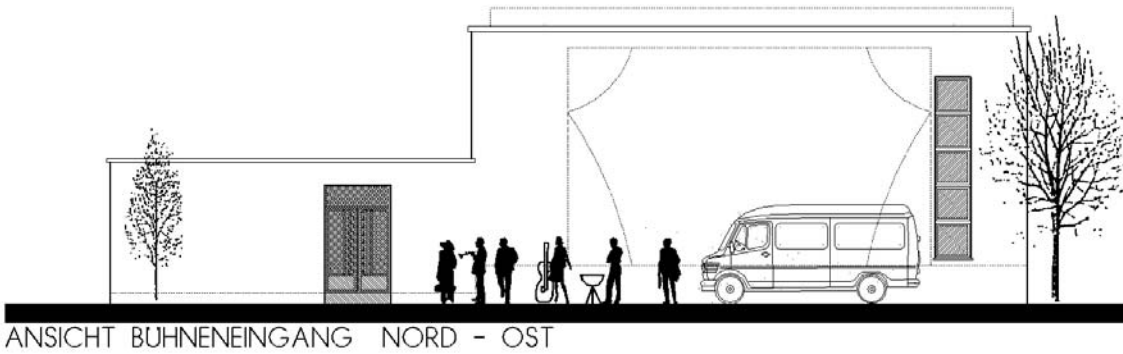
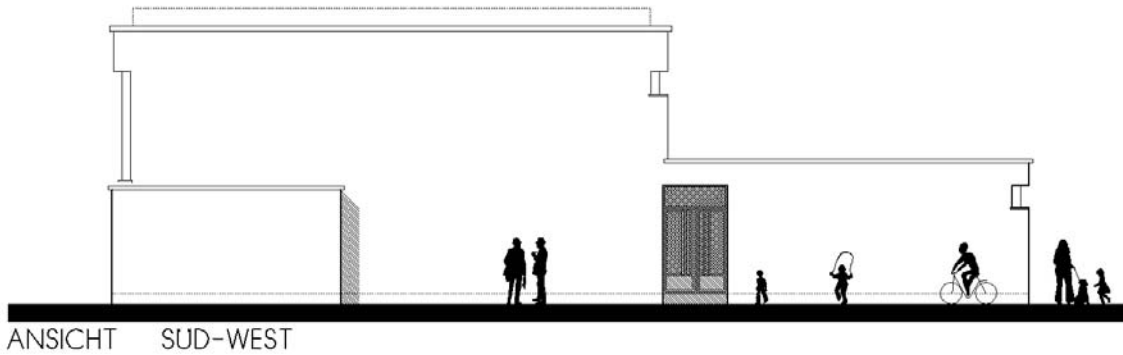

Ansichten Süd-West und Nord-Ost

Josef - Annegarn - Schule
Neubau eines Gebäudes für Übermittagbetreuung und einer Aula

ARCHITEKTUR - UND SACHVERSTÄNDIGENBÜRO
DIPL.-ING. HERMANN SCHAPMANN

GREVENER DAMM 2
48346 OSTBEVERN
TEL.: 02532/204
FAX: 02532/7755



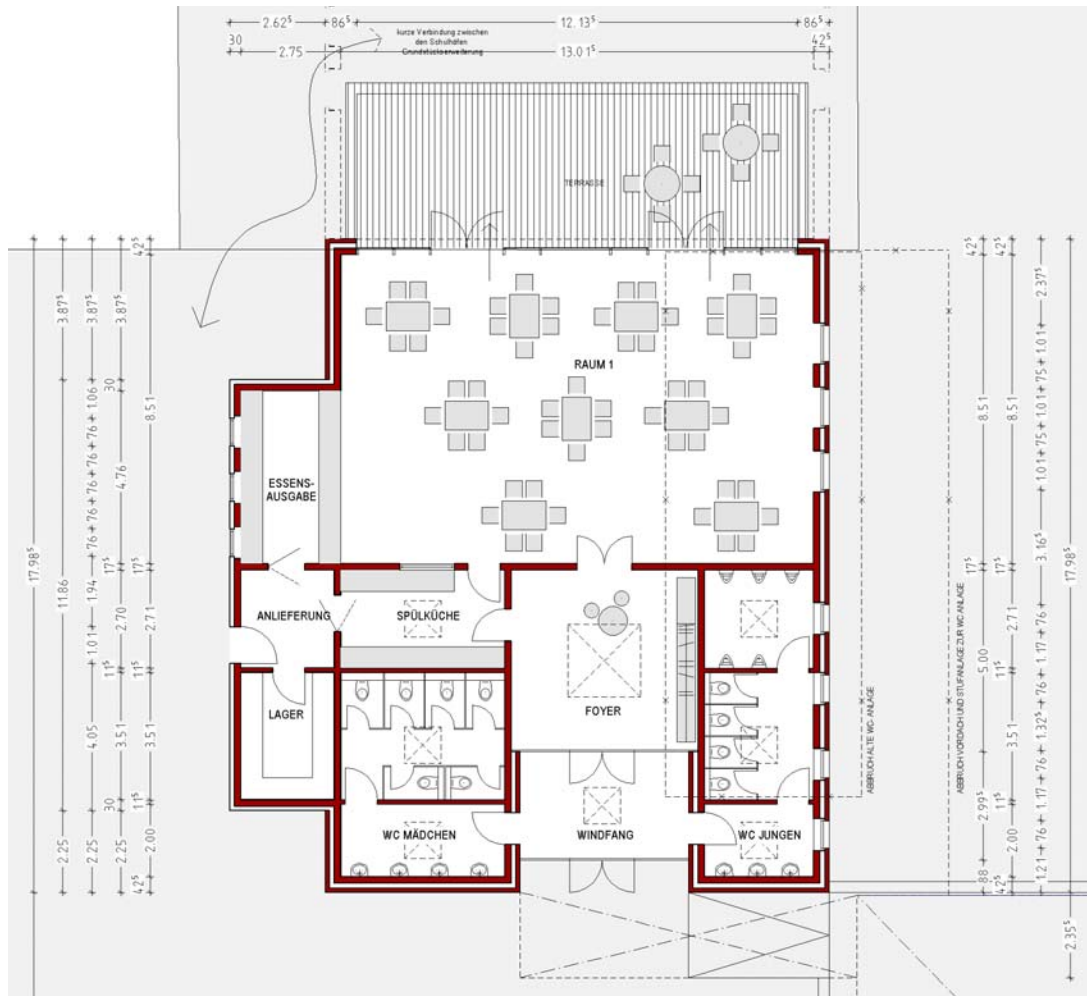

Grundriss Mensa

Josef - Annegarn - Schule

Neubau eines Gebäudes für Übermittagbetreuung und einer Aula

ARCHITEKTUR - UND SACHVERSTÄNDIGENBÜRO
DIPL.-ING. HERMANN SCHAPMANN

GREVENER DAMM 2
48346 OSTBEVERN
TEL.: 02532/204
FAX: 02532/7755



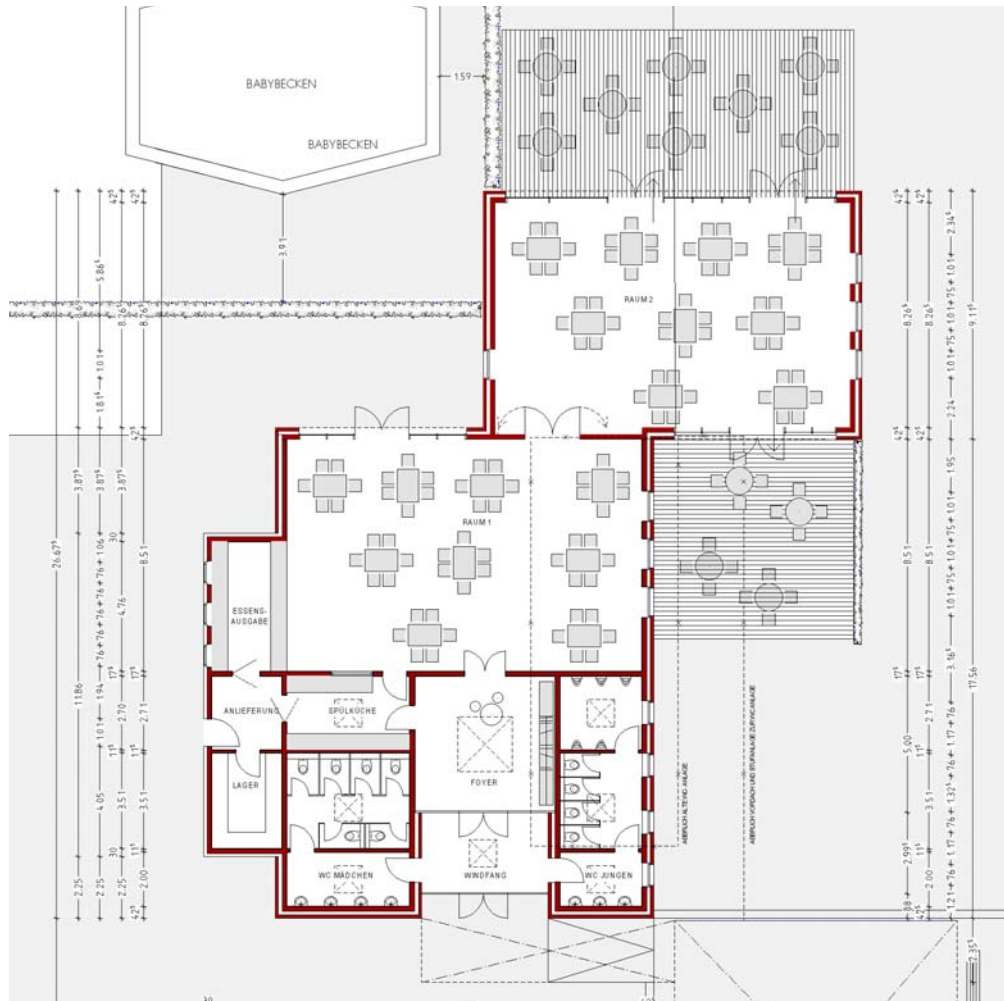

Grundriss Mensa mit Erweiterung

Josef - Annegarn - Schule

Neubau eines Gebäudes für Übermittagbetreuung und einer Aula

ARCHITEKTUR - UND SACHVERSTÄNDIGENBÜRO
DIPL.-ING. HERMANN SCHAPMANN

GREVENER DAMM 2
48346 OSTBEVERN
TEL.: 02532/204
FAX: 02532/7755



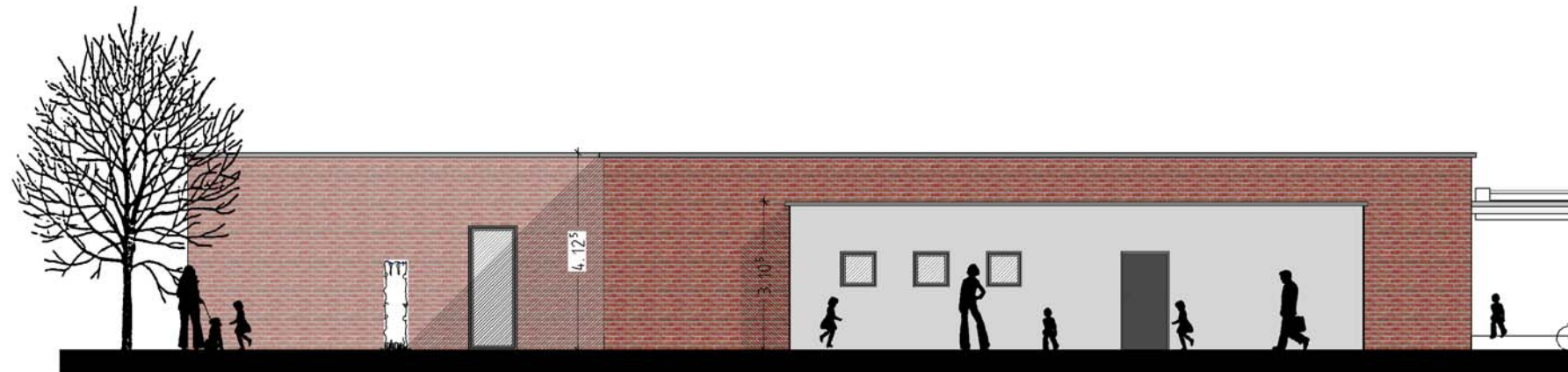

ANSICHT NORD



ANSICHT OST

Ansichten Nord und Ost

Josef - Annegarn - Schule

Neubau eines Gebäudes für Übermittagbetreuung und einer Aula

ARCHITEKTUR - UND SACHVERSTÄNDIGENBÜRO
DIPL.-ING. HERMANN SCHAPMANN

GREVENER DAMM 2
48346 OSTBEVERN
TEL.: 02532/204
FAX: 02532/7755



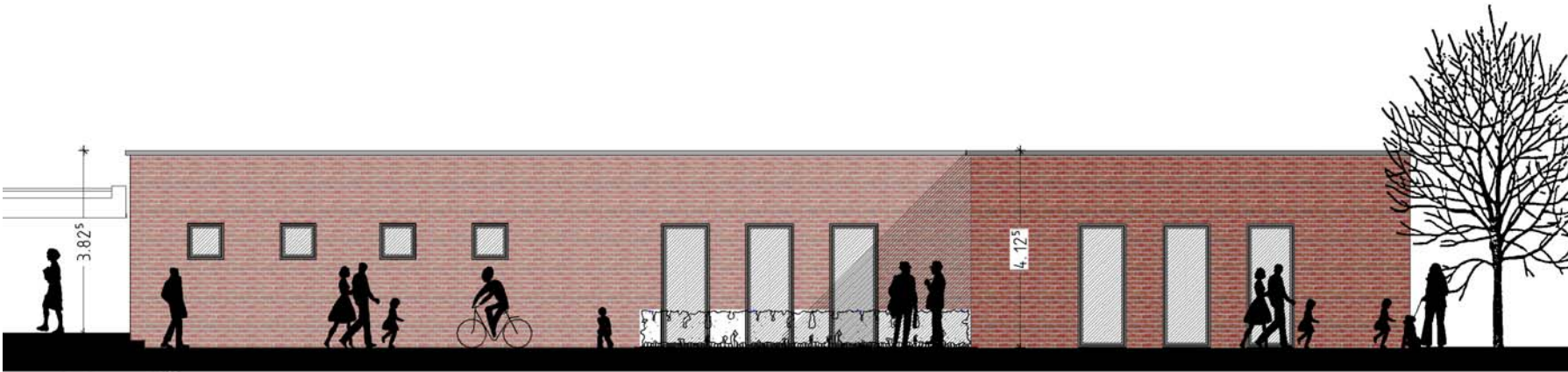

ANSICHT SÜD



ANSICHT WEST

Ansichten Süd und West

Josef - Annegarn - Schule

Neubau eines Gebäudes für Übermittagbetreuung und einer Aula

ARCHITEKTUR - UND SACHVERSTÄNDIGENBÜRO
DIPL.-ING. HERMANN SCHAPMANN

GREVENER DAMM 2
48346 OSTBEVERN
TEL.: 02532/204
FAX: 02532/7755



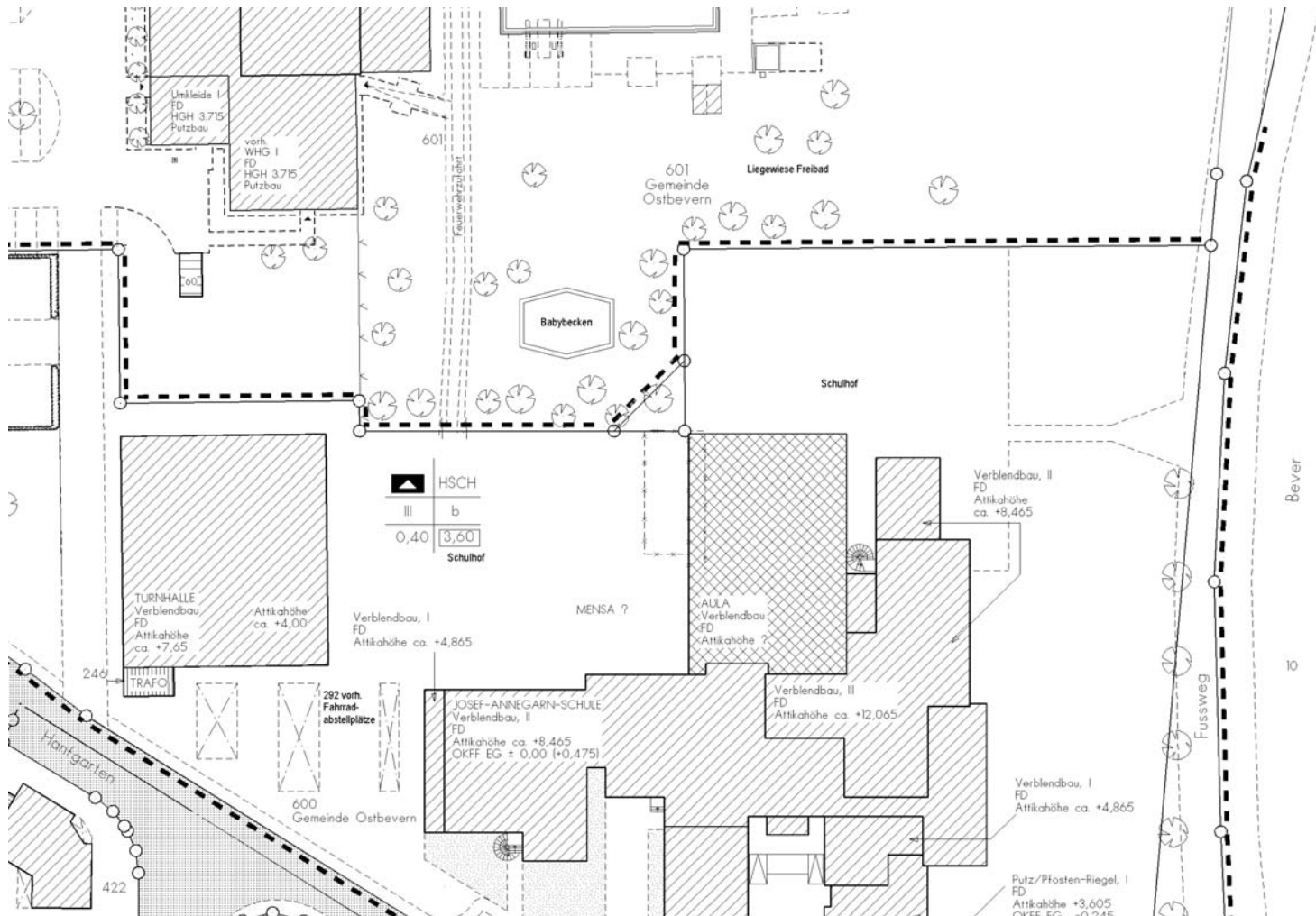

Lageplan – Variante 2

Josef - Annegarn - Schule

Neubau eines Gebäudes für Übermittagbetreuung und einer Aula

ARCHITEKTUR - UND SACHVERSTÄNDIGENBÜRO
DIPL.-ING. HERMANN SCHAPMANN

GREVENER DAMM 2
48346 OSTBEVERN
TEL.: 02532/204
FAX: 02532/7755



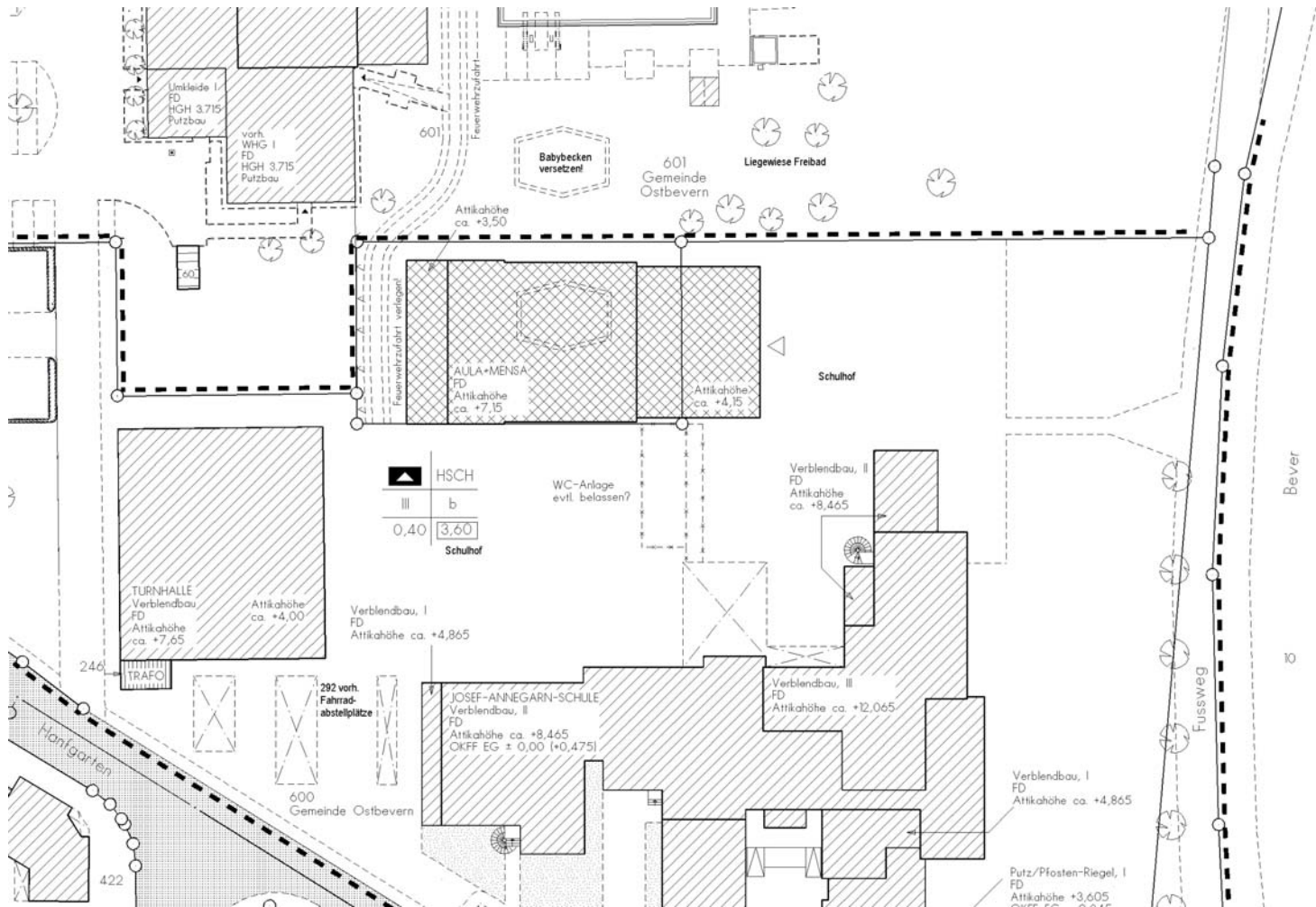

Lageplan – Variante 3

Josef - Annegarn - Schule

Neubau eines Gebäudes für Übermittagbetreuung und einer Aula

ARCHITEKTUR - UND SACHVERSTÄNDIGENBÜRO
DIPL.-ING. HERMANN SCHAPMANN

GREVENER DAMM 2
48346 OSTBEVERN
TEL.: 02532/204
FAX: 02532/7755



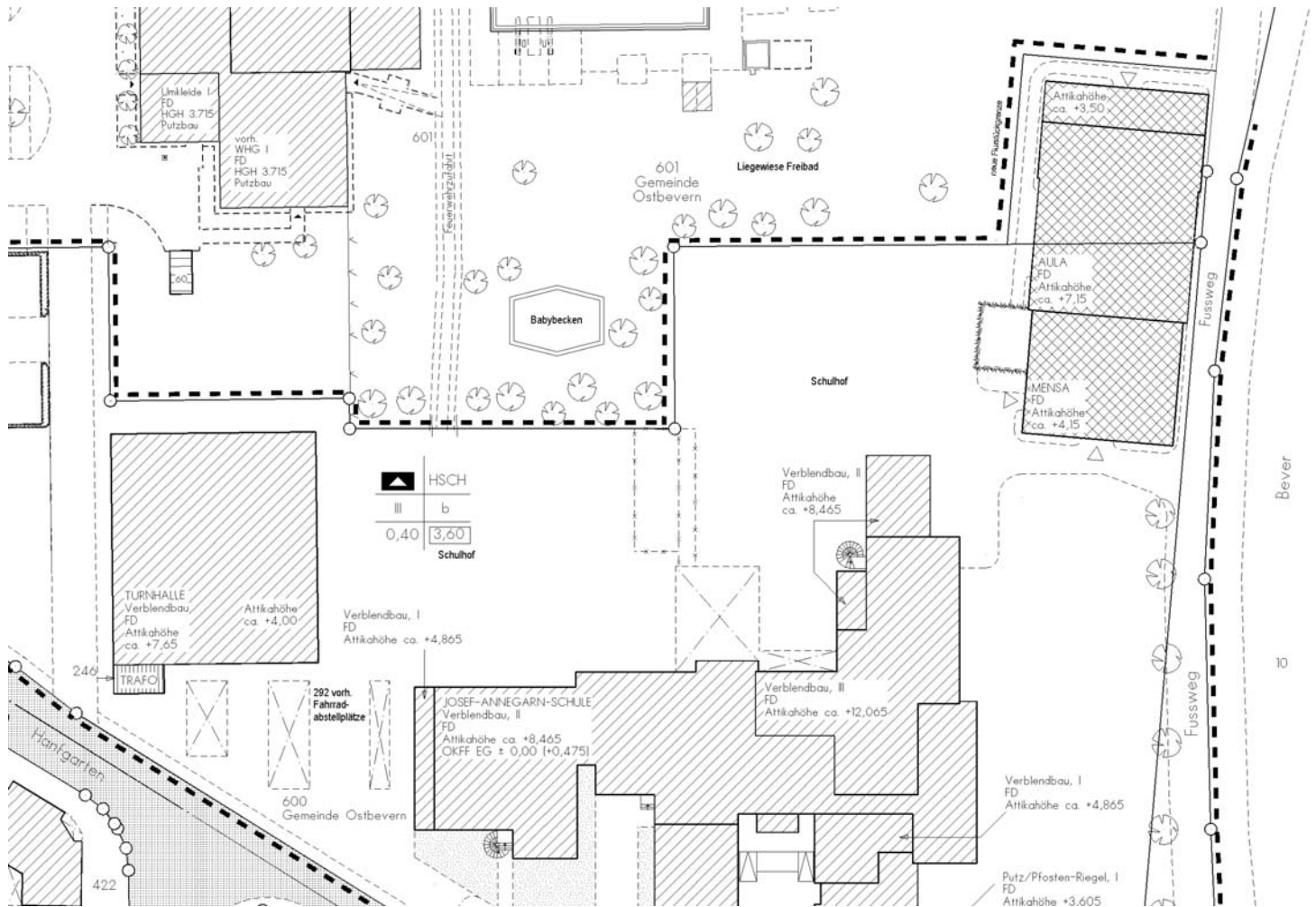

Lageplan – Variante 4

Josef - Annegarn - Schule

Neubau eines Gebäudes für Übermittagbetreuung und einer Aula

ARCHITEKTUR - UND SACHVERSTÄNDIGENBÜRO
 DIPL.-ING. HERMANN SCHAPMANN

GREVENER DAMM 2
 48346 OSTBEVERN
 TEL.: 02532/204
 FAX: 02532/7755



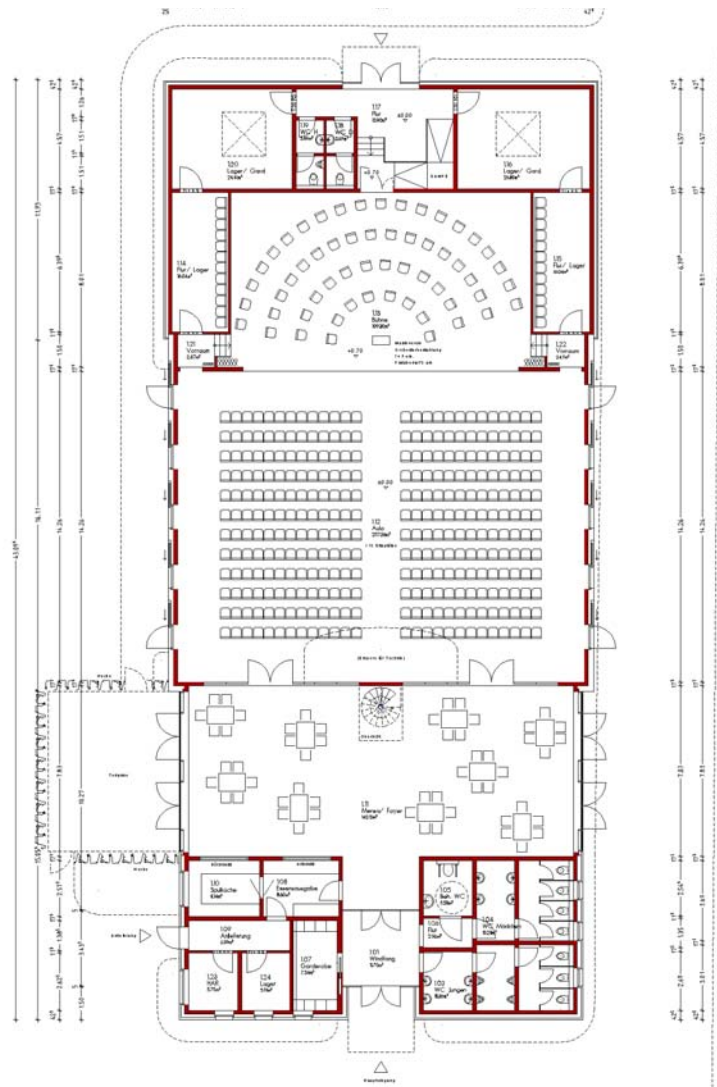

Grundriss Aula/Mensa

Josef - Annegarn - Schule

Neubau eines Gebäudes für Übermittagbetreuung und einer Aula

ARCHITEKTUR - UND SACHVERSTÄNDIGENBÜRO
DIPL.-ING. HERMANN SCHAPMANN

GREVENER DAMM 2
48346 OSTBEVERN
TEL.: 02532/204
FAX: 02532/7755





Grundriss Aula/Mensa – Teilbereich Mensa

Josef - Annegarn - Schule

Neubau eines Gebäudes für Übermittagbetreuung und einer Aula

ARCHITEKTUR - UND SACHVERSTÄNDIGENBÜRO
 DIPL.-ING. HERMANN SCHAPMANN

GREVENER DAMM 2
 48346 OSTBEVERN
 TEL.: 02532/204
 FAX: 02532/7755



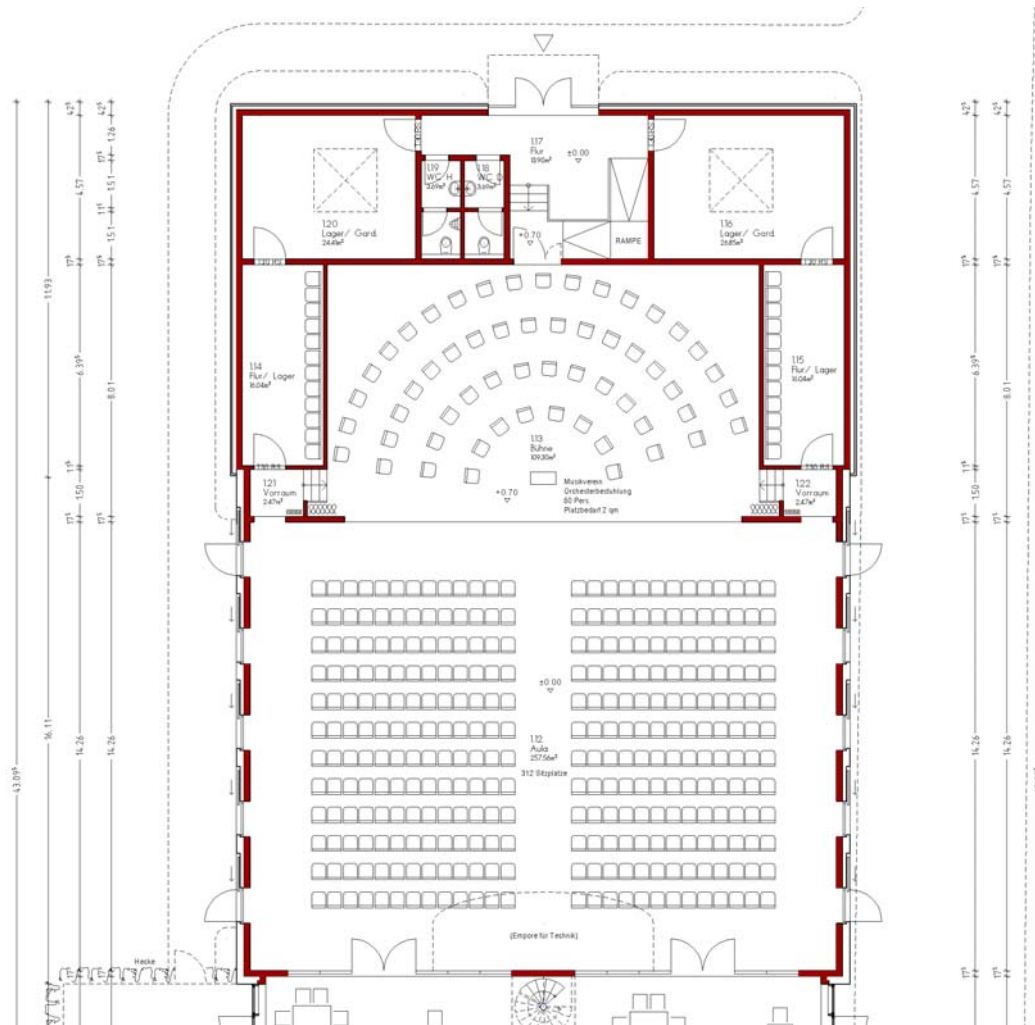

Grundriss Aula/Mensa – Teilbereich Aula

Josef - Annegarn - Schule

Neubau eines Gebäudes für Übermittagbetreuung und einer Aula

ARCHITEKTUR - UND SACHVERSTÄNDIGENBÜRO
DIPL.-ING. HERMANN SCHAPMANN

GREVENER DAMM 2
48346 OSTBEVERN
TEL.: 02532/204
FAX: 02532/7755



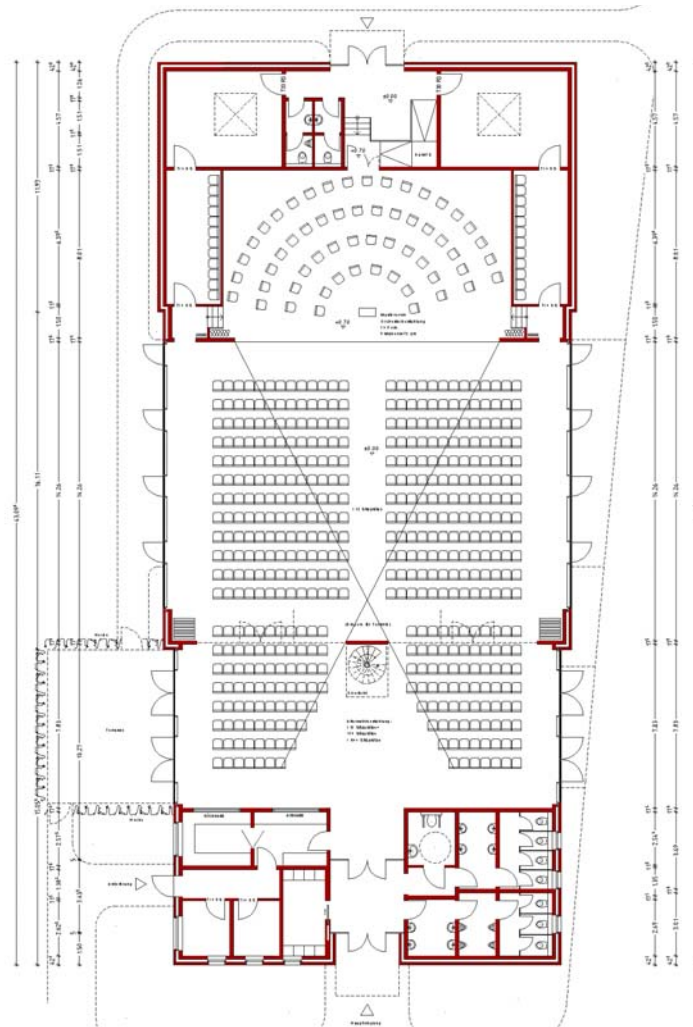

Grundriss Aula/Mensa – Alternativ Bestuhlung

Josef - Annegarn - Schule

Neubau eines Gebäudes für Übermittagbetreuung und einer Aula

ARCHITEKTUR - UND SACHVERSTÄNDIGENBÜRO
DIPL.-ING. HERMANN SCHAPMANN

GREVENER DAMM 2
48346 OSTBEVERN
TEL.: 02532/204
FAX: 02532/7755



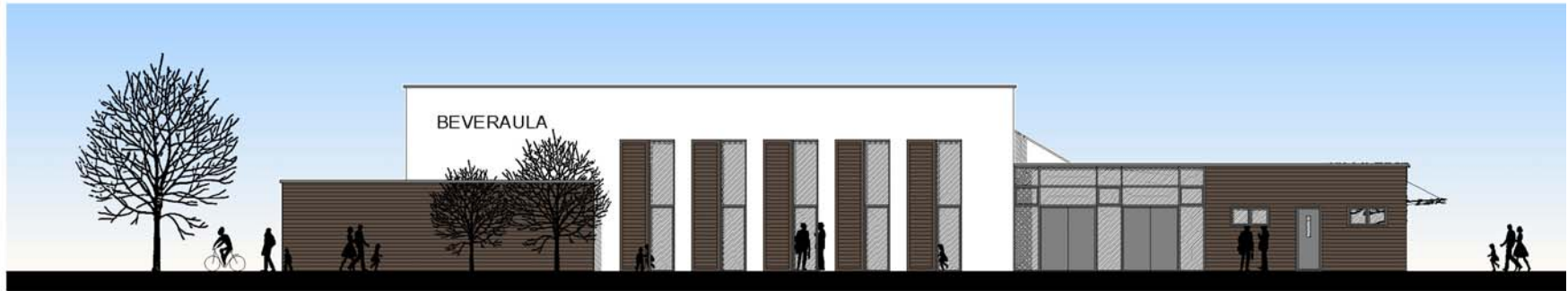

NORDEN

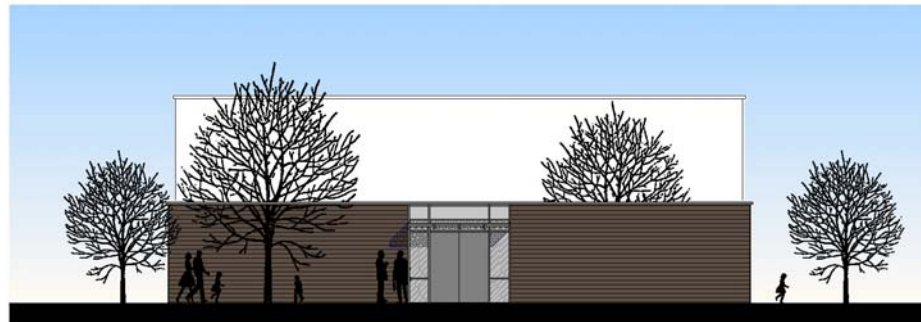

OSTEN

Ansichten Norden und Osten

Josef - Annegarn - Schule

Neubau eines Gebäudes für Übermittagbetreuung und einer Aula

ARCHITEKTUR - UND SACHVERSTÄNDIGENBÜRO
DIPL.-ING. HERMANN SCHAPMANN

GREVENER DAMM 2
48346 OSTBEVERN
TEL.: 02532/204
FAX: 02532/7755



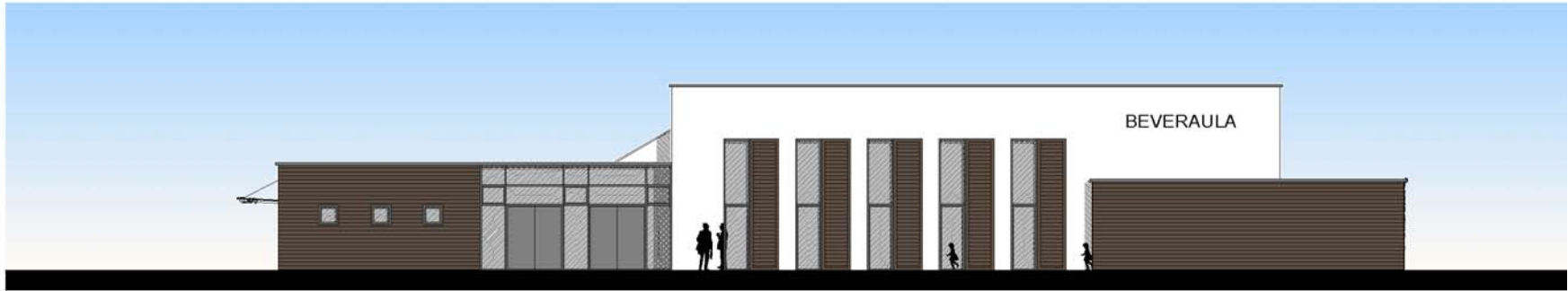

SÜDEN



WESTEN

Ansichten Süden und Westen

Josef - Annegarn - Schule

Neubau eines Gebäudes für Übermittagbetreuung und einer Aula

ARCHITEKTUR - UND SACHVERSTÄNDIGENBÜRO
DIPL.-ING. HERMANN SCHAPMANN

GREVENER DAMM 2
48346 OSTBEVERN
TEL.: 02532/204
FAX: 02532/7755





NORDEN



OSTEN

Ansichten Norden und Osten (Mauerwerk)

Josef - Annegarn - Schule

Neubau eines Gebäudes für Übermittagbetreuung und einer Aula

ARCHITEKTUR - UND SACHVERSTÄNDIGENBÜRO
DIPL.-ING. HERMANN SCHAPMANN

GREVENER DAMM 2
48346 OSTBEVERN
TEL.: 02532/204
FAX: 02532/7755



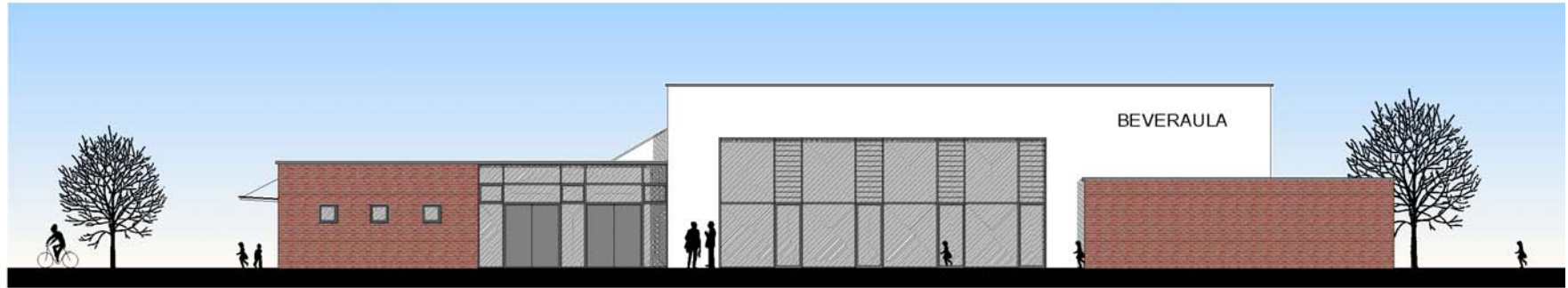

SUDEN



WESTEN

Ansichten Süden und Westen (Mauerwerk)

Josef - Annegarn - Schule

Neubau eines Gebäudes für Übermittagbetreuung und einer Aula

ARCHITEKTUR - UND SACHVERSTÄNDIGENBÜRO
DIPL.-ING. HERMANN SCHAPMANN

GREVENER DAMM 2
48346 OSTBEVERN
TEL.: 02532/204
FAX: 02532/7755



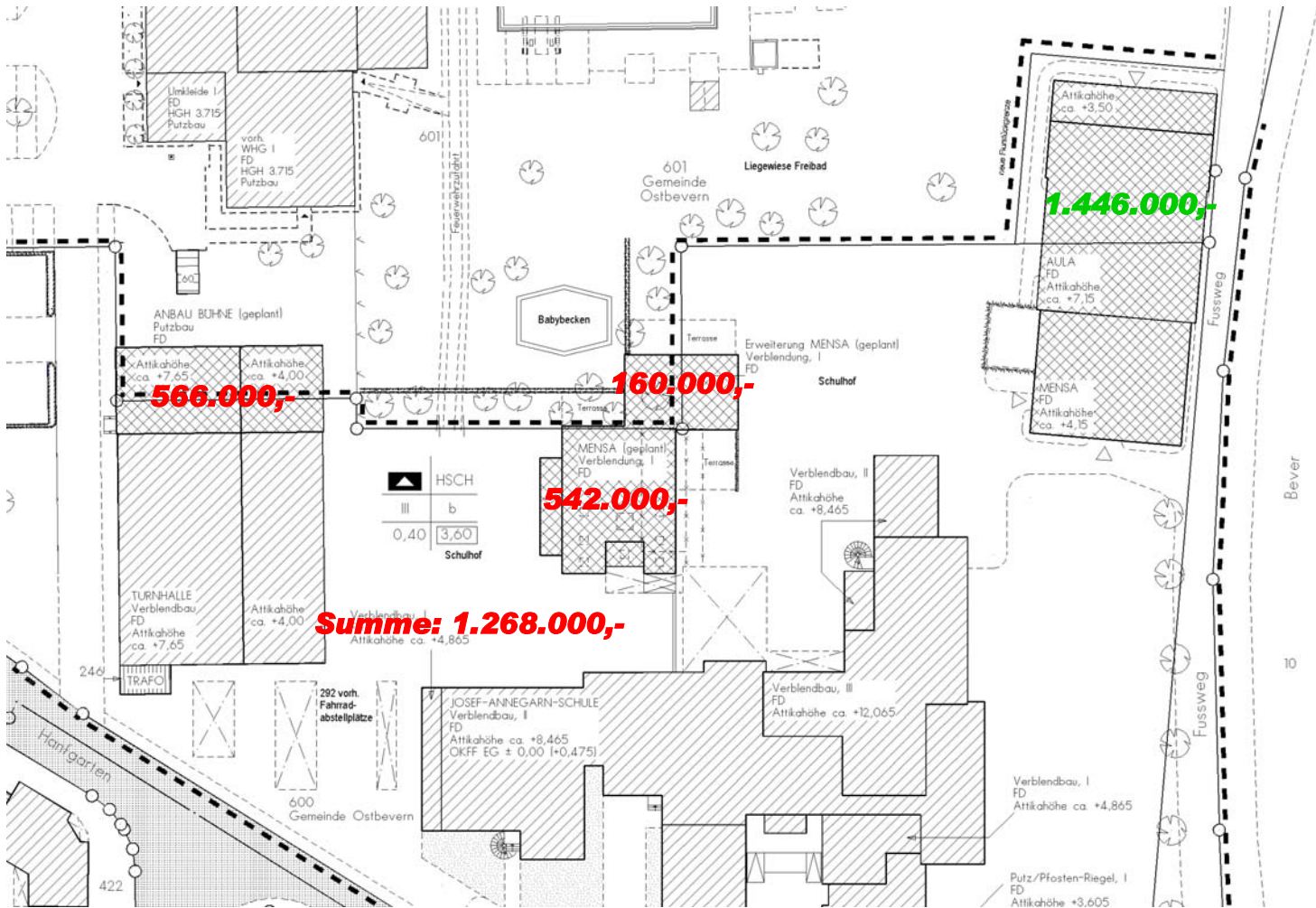

Kostenübersicht

Josef - Annegarn - Schule

Neubau eines Gebäudes für Übermittagbetreuung und einer Aula

ARCHITEKTUR - UND SACHVERSTÄNDIGENBÜRO
DIPL.-ING. HERMANN SCHAPMANN

GREVENER DAMM 2
48346 OSTBEVERN
TEL.: 02532/204
FAX: 02532/7755

