

Kostenübersicht I

Josef - Annegarn - Schule
 Neubau eines Gebäudes für Übermittagbetreuung und einer Aula

ARCHITEKTUR - UND SACHVERSTÄNDIGENBÜRO
 DIPL.-ING. HERMANN SCHAPMANN
 GREYENER DAMM 2
 48346 OSTBEVERN
 TEL.: 05332/304
 FAX: 05332/7755

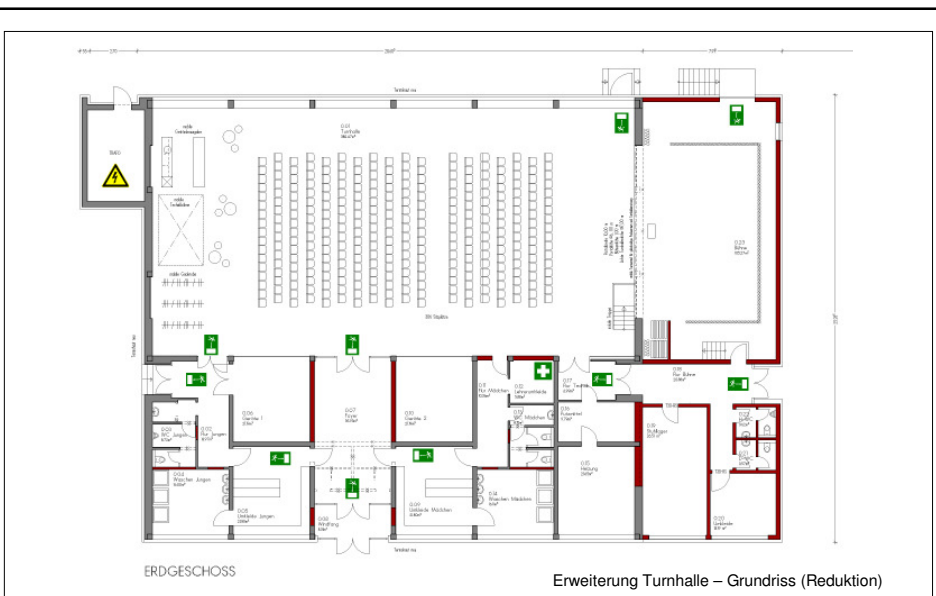

Josef - Annegarn - Schule
 Neubau eines Gebäudes für Übermittagbetreuung und einer Aula

ARCHITEKTUR - UND SACHVERSTÄNDIGENBÜRO
 DIPL.-ING. HERMANN SCHAPMANN
 GREYENER DAMM 2
 48346 OSTBEVERN
 TEL.: 05332/304
 FAX: 05332/7755



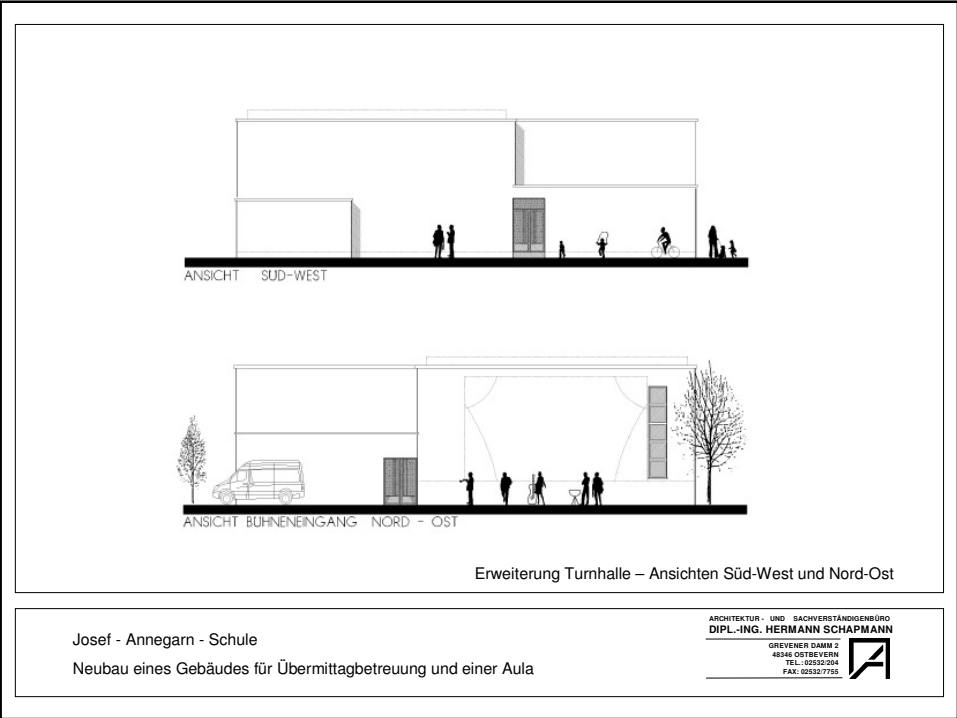
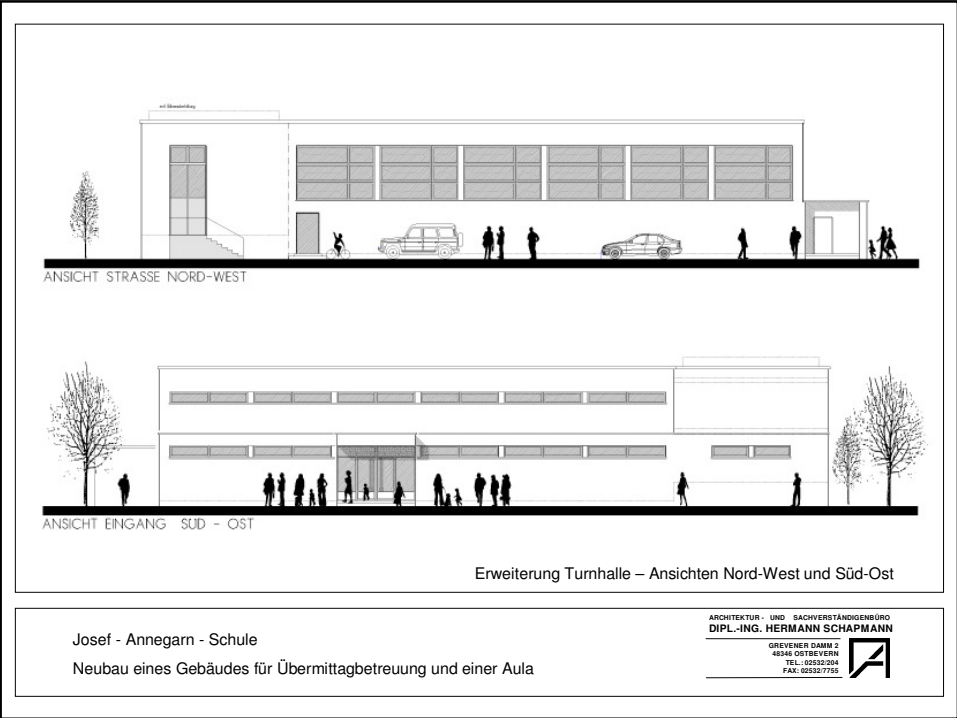

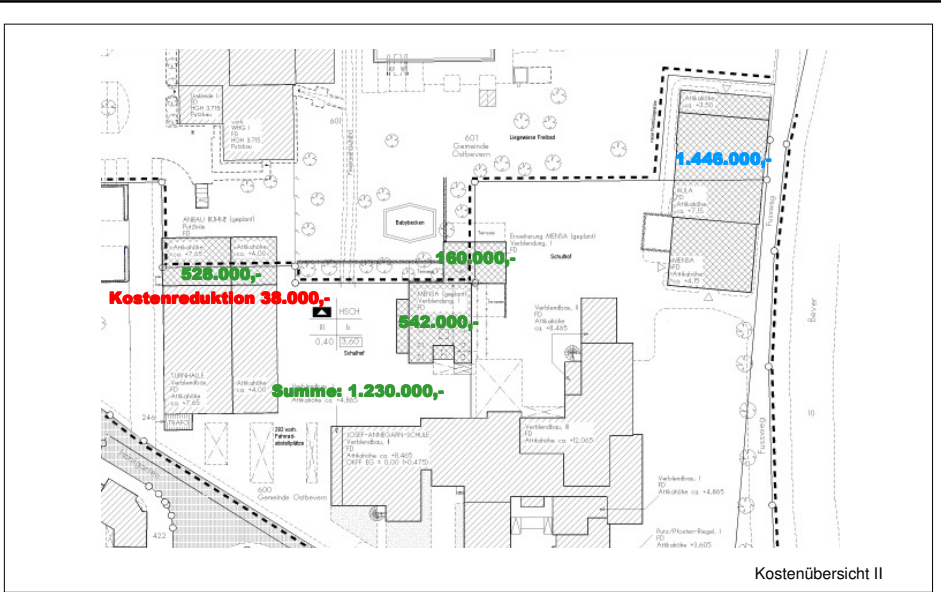

Josef - Annegarn - Schule
 Neubau eines Gebäudes für Übermittagbetreuung und einer Aula

ARCHITEKTUR - UND SACHVERSTÄNDIGENBÜRO
 DIPL.-ING. HERMANN SCHAPMANN
 GREVENER DAMM 2
 48346 OSTBEVERN
 TEL.: 05392/204
 FAX: 05392/7755

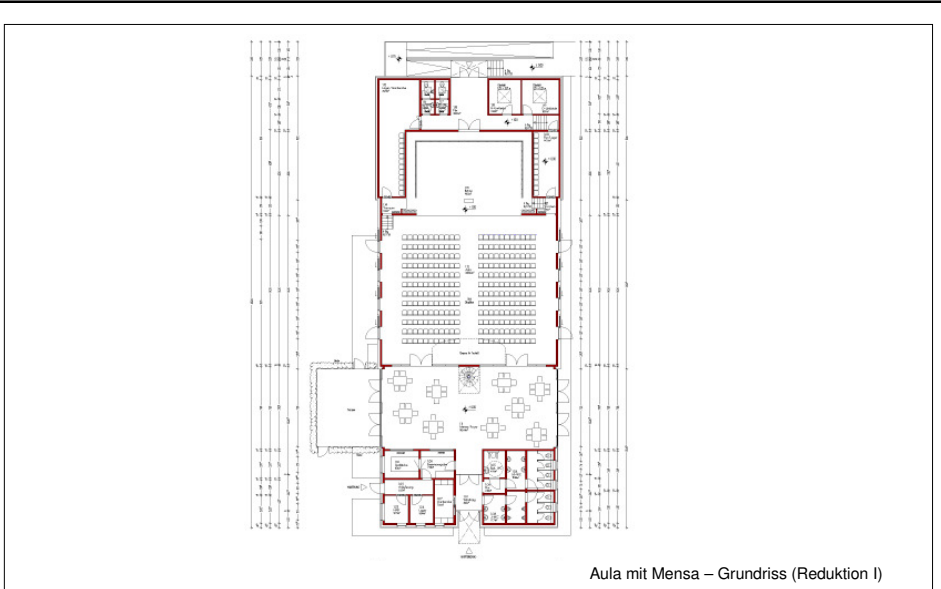

Josef - Annegarn - Schule
 Neubau eines Gebäudes für Übermittagbetreuung und einer Aula

ARCHITEKTUR - UND SACHVERSTÄNDIGENBÜRO
 DIPL.-ING. HERMANN SCHAPMANN
 GREVENER DAMM 2
 48346 OSTBEVERN
 TEL.: 05392/204
 FAX: 05392/7755

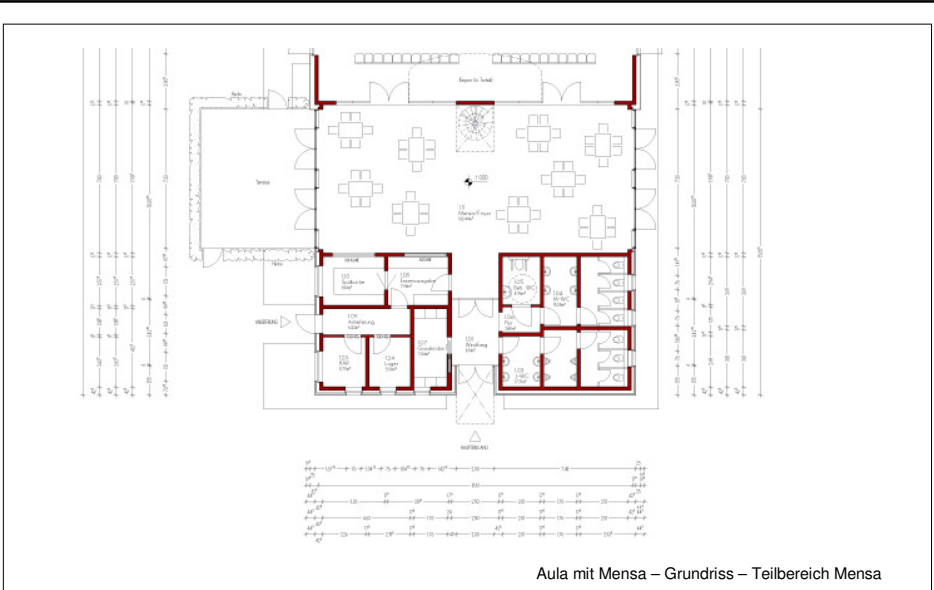

Aula mit Mensa – Grundriss – Teilbereich Mensa

Josef - Annegarn - Schule
 Neubau eines Gebäudes für Übermittagbetreuung und einer Aula

ARCHITEKTUR - UND SACHVERSTÄNDIGENBÜRO
 DIPL.-ING. HERMANN SCHAPMANN
 GREYNER DAMM 2
 48346 OSTBEVERN
 TEL.: 05392/204
 FAX: 05392/7755

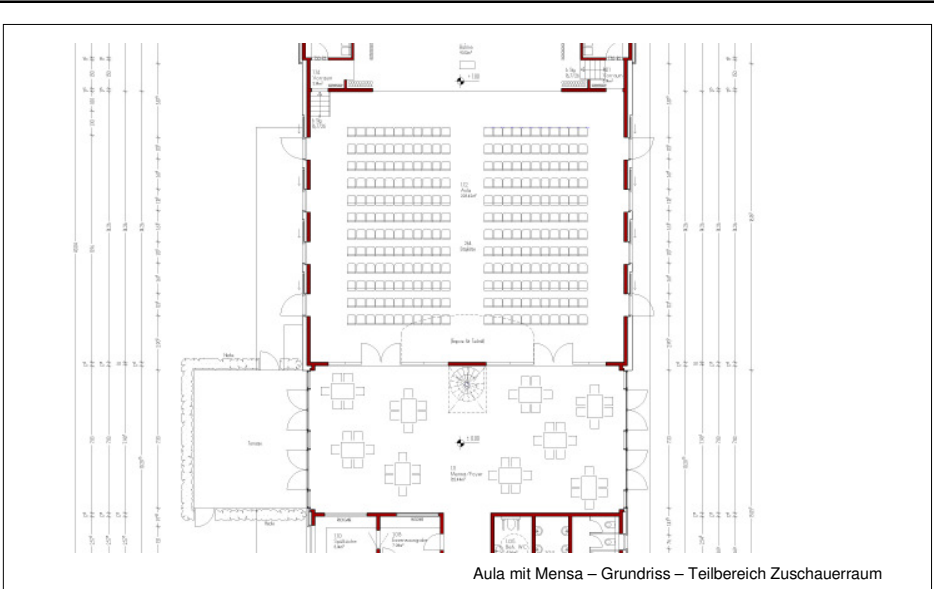

Aula mit Mensa – Grundriss – Teilbereich Zuschauerraum

Josef - Annegarn - Schule
 Neubau eines Gebäudes für Übermittagbetreuung und einer Aula

ARCHITEKTUR - UND SACHVERSTÄNDIGENBÜRO
 DIPL.-ING. HERMANN SCHAPMANN
 GREYNER DAMM 2
 48346 OSTBEVERN
 TEL.: 05392/204
 FAX: 05392/7755



Aula mit Mensa – Grundriss – Teilbereich Bühne

Josef - Annegarn - Schule
Neubau eines Gebäudes für Übermittagbetreuung und einer Aula

ARCHITEKTUR- UND SACHVERSTÄNDIGENBÜRO
DIPL.-ING. HERMANN SCHAPMANN
 GREYENER DAMM 2
 48346 OSTBEVERN
 TEL.: 05392/204
 FAX: 05392/7755

Aula mit Mensa – Ansichten Norden und Osten

Josef - Annegarn - Schule
Neubau eines Gebäudes für Übermittagbetreuung und einer Aula

ARCHITEKTUR- UND SACHVERSTÄNDIGENBÜRO
DIPL.-ING. HERMANN SCHAPMANN
 GREYENER DAMM 2
 48346 OSTBEVERN
 TEL.: 05392/204
 FAX: 05392/7755

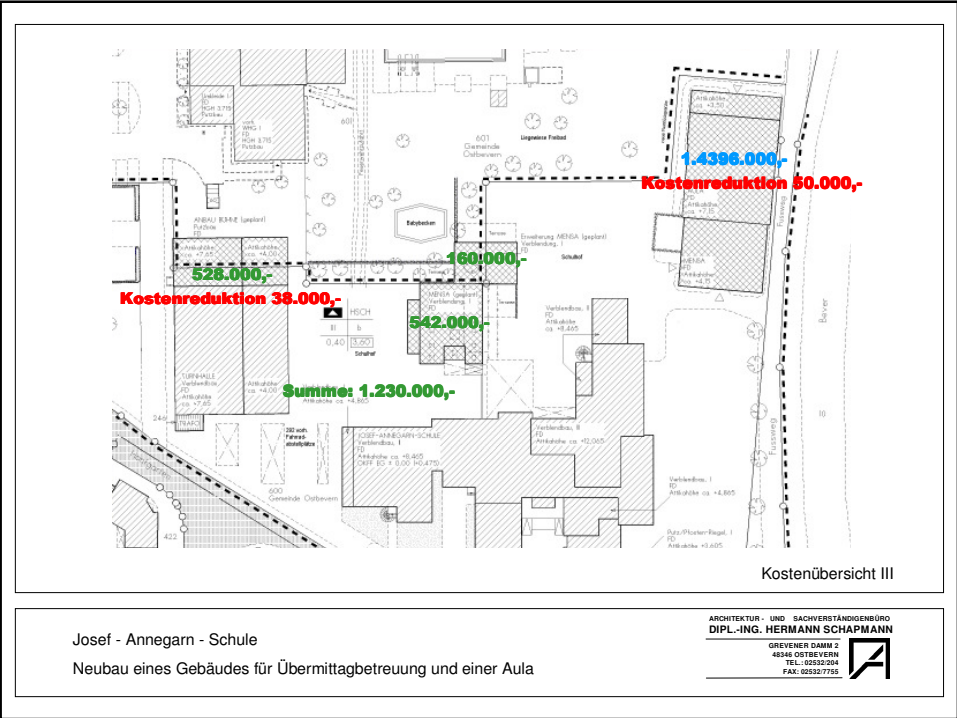

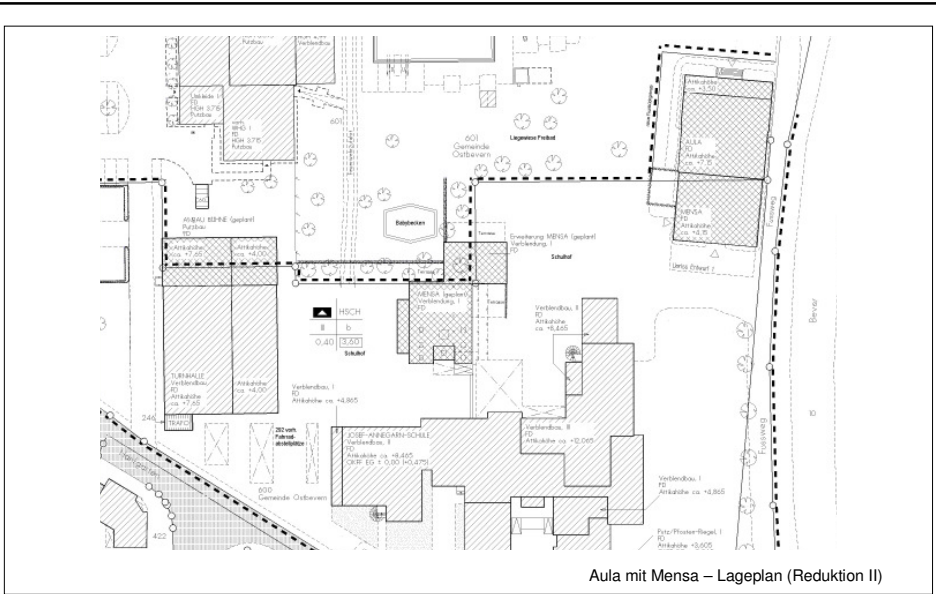

Aula mit Mensa – Lageplan (Reduktion II)

Josef - Annegarn - Schule
 Neubau eines Gebäudes für Übermittagbetreuung und einer Aula

ARCHITEKTUR - UND SACHVERSTÄNDIGENBÜRO
 DIPL.-ING. HERMANN SCHAPMANN
 GREYNER DAMM 2
 48346 OSTBEVERN
 TEL.: 05392/204
 FAX: 05392/7755

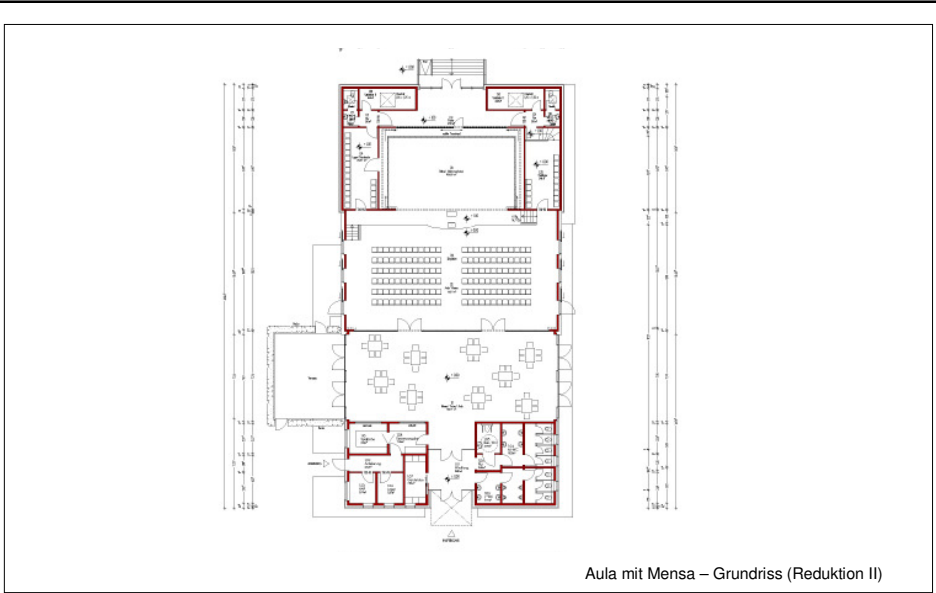

Aula mit Mensa – Grundriss (Reduktion II)

Josef - Annegarn - Schule
 Neubau eines Gebäudes für Übermittagbetreuung und einer Aula

ARCHITEKTUR - UND SACHVERSTÄNDIGENBÜRO
 DIPL.-ING. HERMANN SCHAPMANN
 GREYNER DAMM 2
 48346 OSTBEVERN
 TEL.: 05392/204
 FAX: 05392/7755



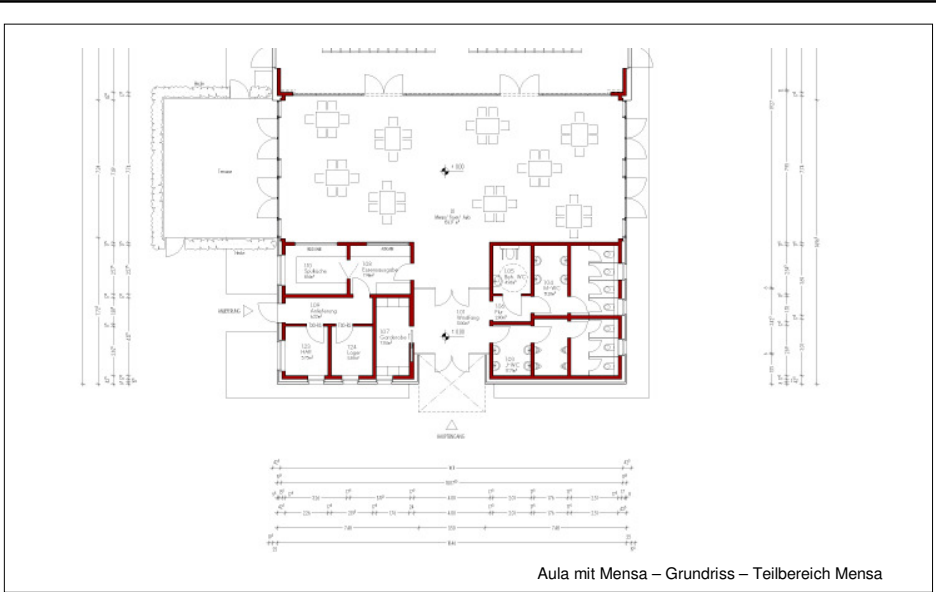

Aula mit Mensa – Grundriss – Teilbereich Mensa

Josef - Annegarn - Schule
 Neubau eines Gebäudes für Übermittagbetreuung und einer Aula

ARCHITEKTUR - UND SACHVERSTÄNDIGENBÜRO
 DIPL.-ING. HERMANN SCHAPMANN
 GREYNER DAMM 2
 48346 OSTBEVERN
 TEL.: 05392/204
 FAX: 05392/7755

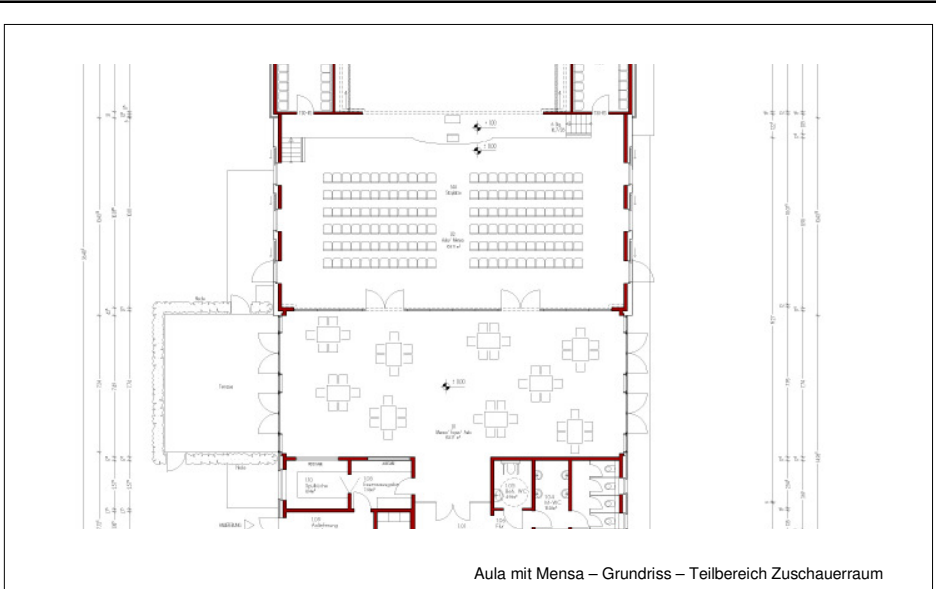

Aula mit Mensa – Grundriss – Teilbereich Zuschauerraum

Josef - Annegarn - Schule
 Neubau eines Gebäudes für Übermittagbetreuung und einer Aula

ARCHITEKTUR - UND SACHVERSTÄNDIGENBÜRO
 DIPL.-ING. HERMANN SCHAPMANN
 GREYNER DAMM 2
 48346 OSTBEVERN
 TEL.: 05392/204
 FAX: 05392/7755



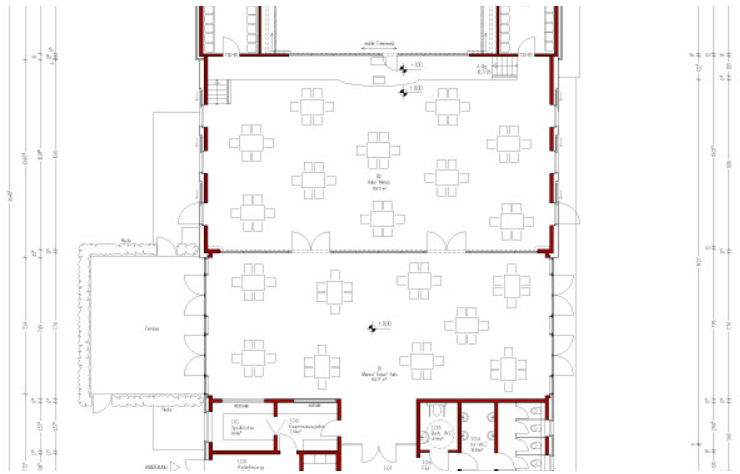

Aula mit Mensa – Grundriss – Teilbereich Zuschauerraum (Mensabestuhlung)

Josef - Annegarn - Schule
 Neubau eines Gebäudes für Übermittagbetreuung und einer Aula

ARCHITEKTUR - UND SACHVERSTÄNDIGENBÜRO
 DIPL.-ING. HERMANN SCHAPMANN
 GREYENER DAMM 2
 48346 OSTBEVERN
 TEL.: 05392/204
 FAX: 05392/7755

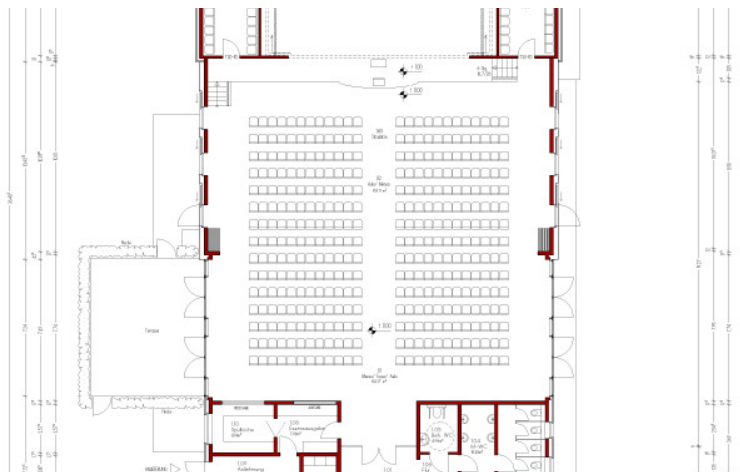

Aula mit Mensa – Grundriss – Teilbereich Zuschauerraum (Komplettbestuhlung)

Josef - Annegarn - Schule
 Neubau eines Gebäudes für Übermittagbetreuung und einer Aula

ARCHITEKTUR - UND SACHVERSTÄNDIGENBÜRO
 DIPL.-ING. HERMANN SCHAPMANN
 GREYENER DAMM 2
 48346 OSTBEVERN
 TEL.: 05392/204
 FAX: 05392/7755



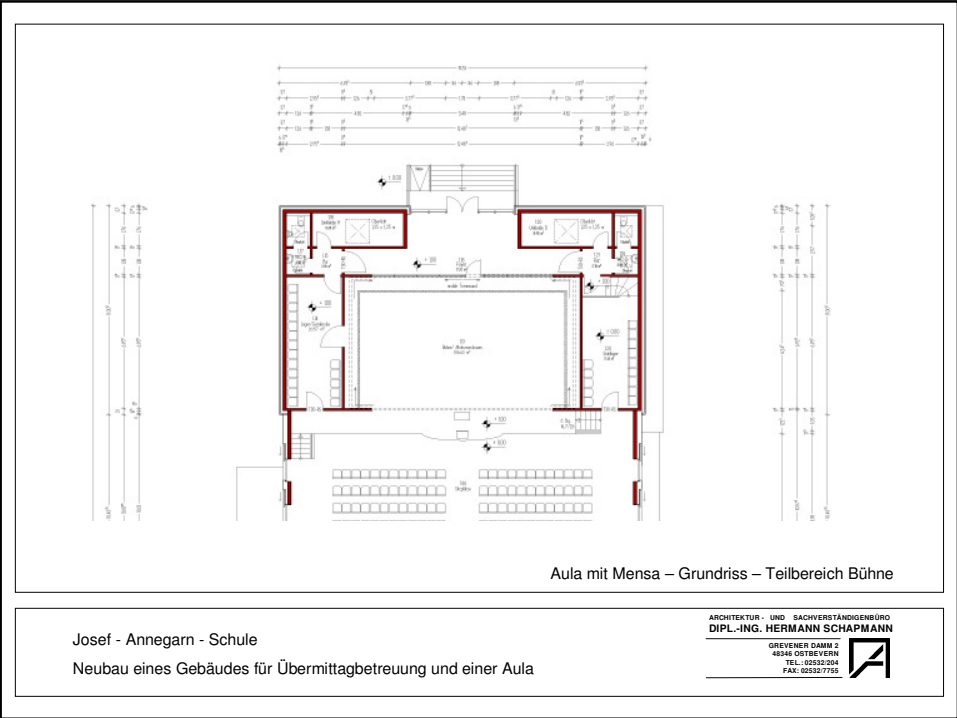



Aula mit Mensa – Ansichten Süden und Westen

Josef - Annegarn - Schule
 Neubau eines Gebäudes für Übermittagbetreuung und einer Aula

ARCHITEKTUR - UND SACHVERSTÄNDIGENBÜRO
 DIPL.-ING. HERMANN SCHAPMANN
 GREVENER DAMM 2
 48346 OSTBEVERN
 TEL.: 05392/204
 FAX: 05392/7755

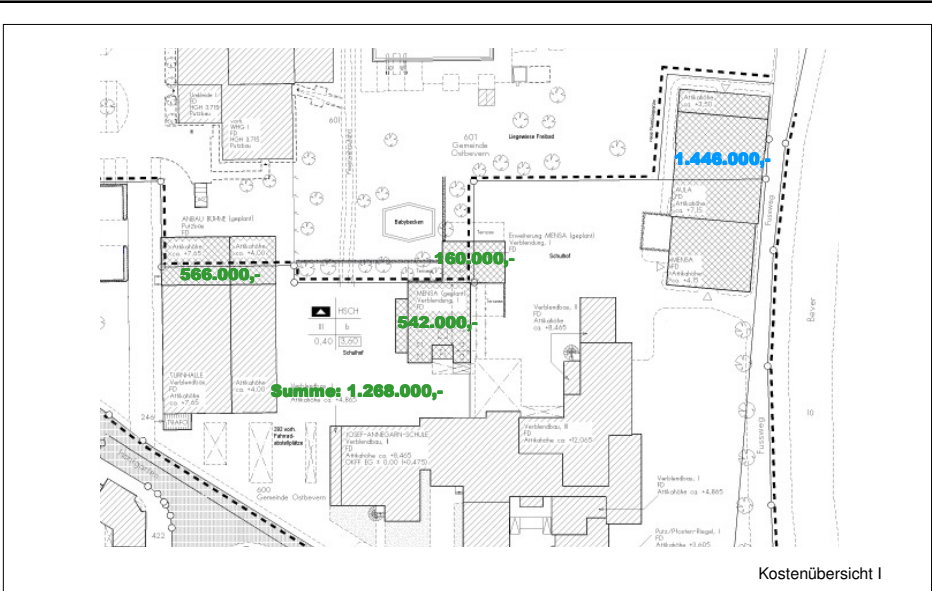

Kostenübersicht I

Josef - Annegarn - Schule
 Neubau eines Gebäudes für Übermittagbetreuung und einer Aula

ARCHITEKTUR - UND SACHVERSTÄNDIGENBÜRO
 DIPL.-ING. HERMANN SCHAPMANN
 GREVENER DAMM 2
 48346 OSTBEVERN
 TEL.: 05392/204
 FAX: 05392/7755



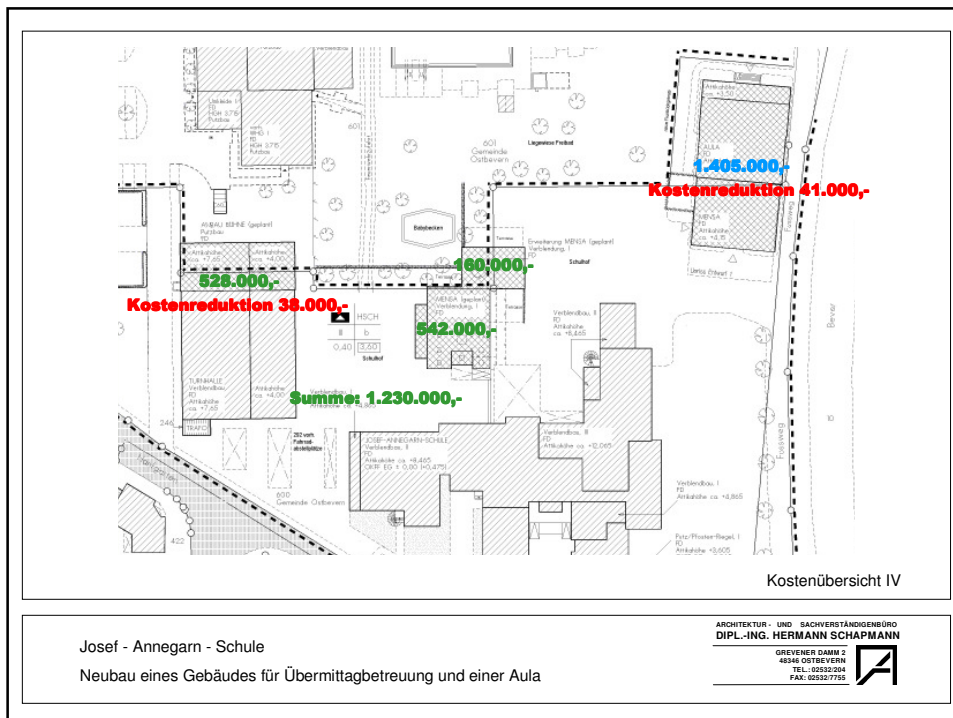

Josef - Annegarn - Schule
 Neubau eines Gebäudes für Übermittagbetreuung und einer Aula

ARCHITEKTUR - UND SACHVERSTÄNDIGENBÜRO
 DIPL.-ING. HERMANN SCHAPMANN
 GREYNER DAMM 2
 48346 OSTBEVERN
 TEL.: 05232/204
 FAX: 05232/7755

KOSTENGEGENÜBERSTELLUNG

Datum: 05.11.2009

Baumaßnahme	Nutzfläche	Kosten Rücklage/Instandhaltung		Betriebskosten		Gesamtausgaben
		Einheitskosten	Gesamtkosten	Einheitskosten	Gesamtkosten	
		qm	Euro / (qm * Jahr)	Euro / Jahr	Euro / (qm * Jahr)	
1 Erweiterung Turnhalle und Mensa	460,62	10,00	4.606,20	14,00	6.448,68	11.054,88
2 Erweiterung Turnhalle, Mensa und Erweiterung Mensa	566,27	10,00	5.662,70	14,00	7.927,78	13.590,48
3 Erweiterung Turnhalle (Reduktion), Mensa und Erweiterung Mensa	511,06	10,00	5.110,60	14,00	7.154,84	12.265,44
1 Neubau Aula mit Mensa (große Lösung)	714,77	10,00	7.147,70	14,00	10.006,78	17.154,48
2 Neubau Aula mit Mensa (Reduktion I)	653,93	10,00	6.539,30	14,00	9.155,02	15.694,32
3 Neubau Aula mit Mensa (Reduktion II)	596,91	10,00	5.869,10	14,00	8.216,74	14.085,84

Kostengegenüberstellung

Josef - Annegarn - Schule
 Neubau eines Gebäudes für Übermittagbetreuung und einer Aula

ARCHITEKTUR - UND SACHVERSTÄNDIGENBÜRO
 DIPL.-ING. HERMANN SCHAPMANN
 GREYNER DAMM 2
 48346 OSTBEVERN
 TEL.: 05232/204
 FAX: 05232/7755