

# LAGEPLAN

Maßstab: 1:500  
 Lage: DEPPENGAU 34 a  
 Bauherr: GEMEINDE OSTBEVERN  
 Architekt: SCHAPMANN, HERMANN  
 Gemarkung: OSTBEVERN  
 Gemeinde: OSTBEVERN  
 Flur: 107  
 Flurstück: 515  
 Eigentümer: REINKER, HEINRICH U. ROSALIE  
 Erbbauberechtigter: GEMEINDE OSTBEVERN  
 Fläche: 28.082,00 qm

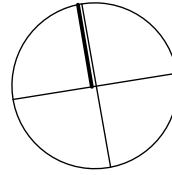

LAGEPLAN M.1:500

GEFERTIGT NACH VORHANDENEN  
UNTERLAGEN

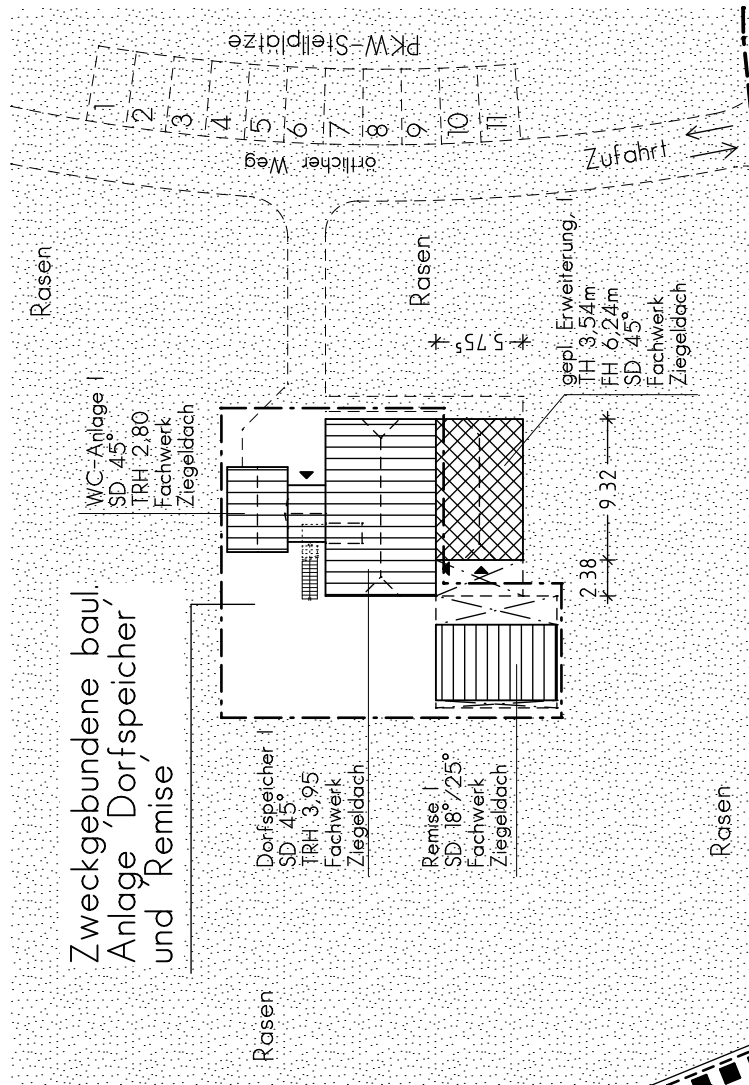

**DIPL.-ING. HERMANN SCHAPMANN**



DIPL.-ING. FÜR HOCHBAU . ARCHITEKT . STADTPLANER . BERATENDER INGENIEUR VDI  
 MITGLIED IM VERBAND DER BAU-SACHVERSTÄNDIGEN NORDDEUTSCHLANDS e. V. VBN  
 GREVENER DAMM 2, 48346 OSTBEVERN, TEL. 02532/204, FAX 02532/7755



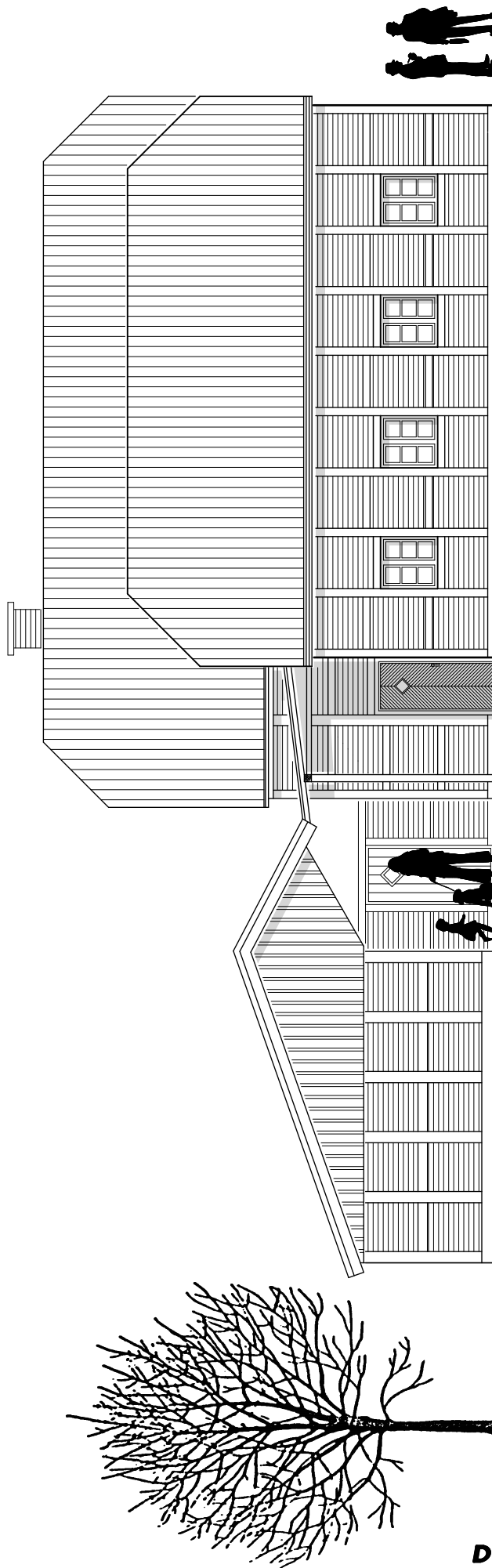

OSTEN

**DIPL.-ING. HERMANN SCHAPMANN**



DIPL.-ING. FÜR HOCHBAU . ARCHITEKT . STADTPLANER . BERATENDER INGENIEUR VDI  
MITGLIED IM VERBAND DER BAU-SACHVERSTÄNDIGEN NORDDEUTSCHLANDS e. V. VBN  
GREVENER DAMM 2, 48346 OSTBEVERN, TEL. 02532/204, FAX 02532/7755



A 01329

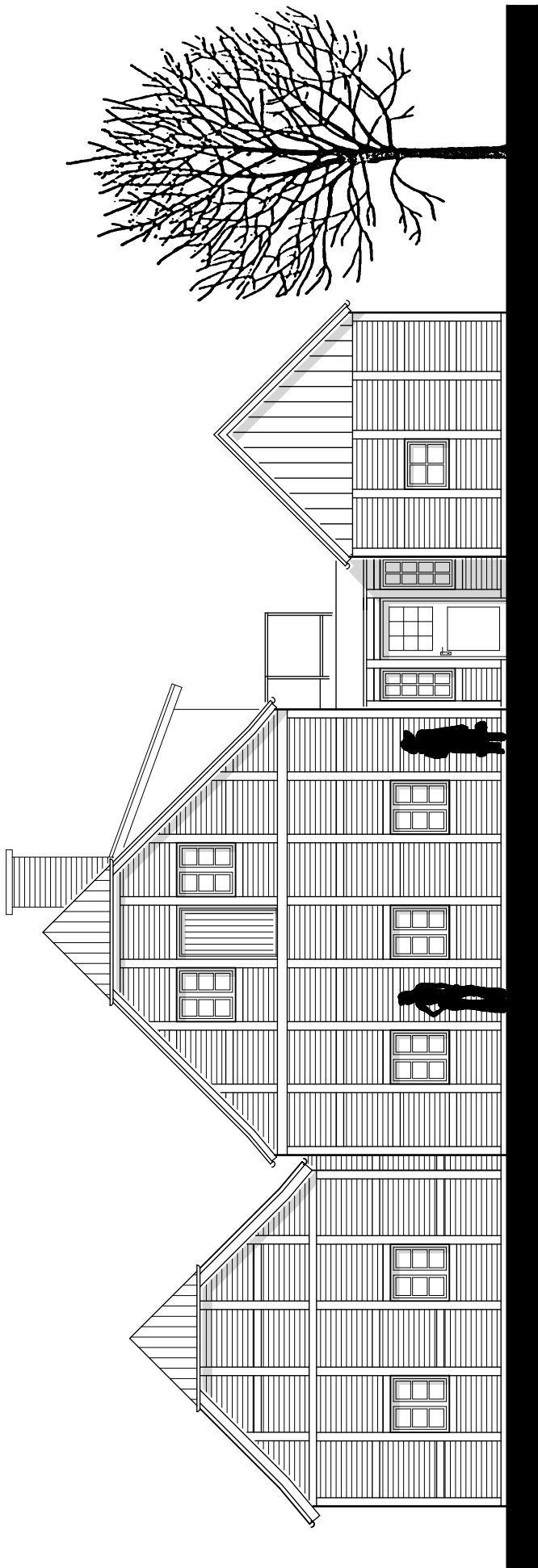

gepl. Erweiterung

NORDEN

**DIPL.-ING. HERMANN SCHAPMANN**



DIPL.-ING. FÜR HOCHBAU . ARCHITEKT . STADTPLANER . BERATENDER INGENIEUR VDI  
MITGLIED IM VERBAND DER BAU-SACHVERSTÄNDIGEN NORDDEUTSCHLANDS e. V. VBN  
GREVENER DAMM 2, 48346 OSTBEVERN, TEL. 02532/204, FAX 02532/7755



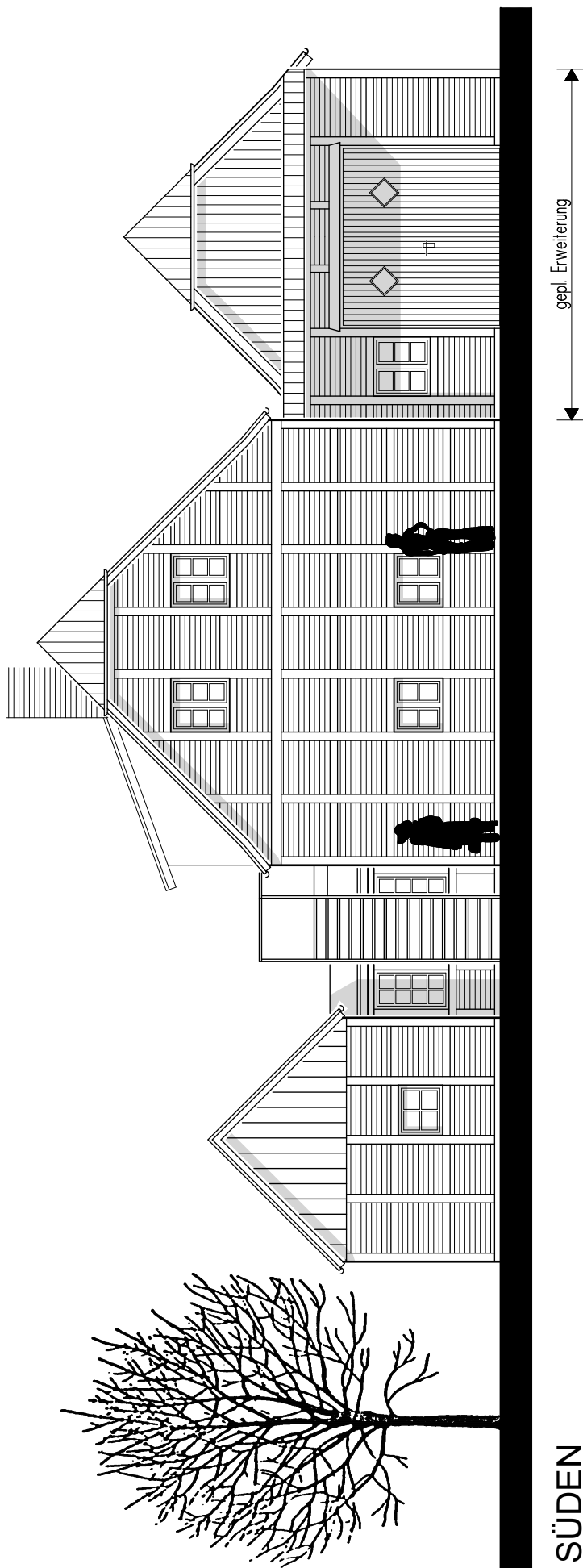

gepl. Erweiterung

SÜDEN

**DIPL.-ING. HERMANN SCHAPMANN**



DIPL.-ING. FÜR HOCHBAU . ARCHITEKT . STADTPLANER . BERATENDER INGENIEUR VDI  
 MITGLIED IM VERBAND DER BAU-SACHVERSTÄNDIGEN NORDDEUTSCHLANDS e. V. VBN  
 GREVENER DAMM 2, 48346 OSTBEVERN, TEL. 02532/204, FAX 02532/7755



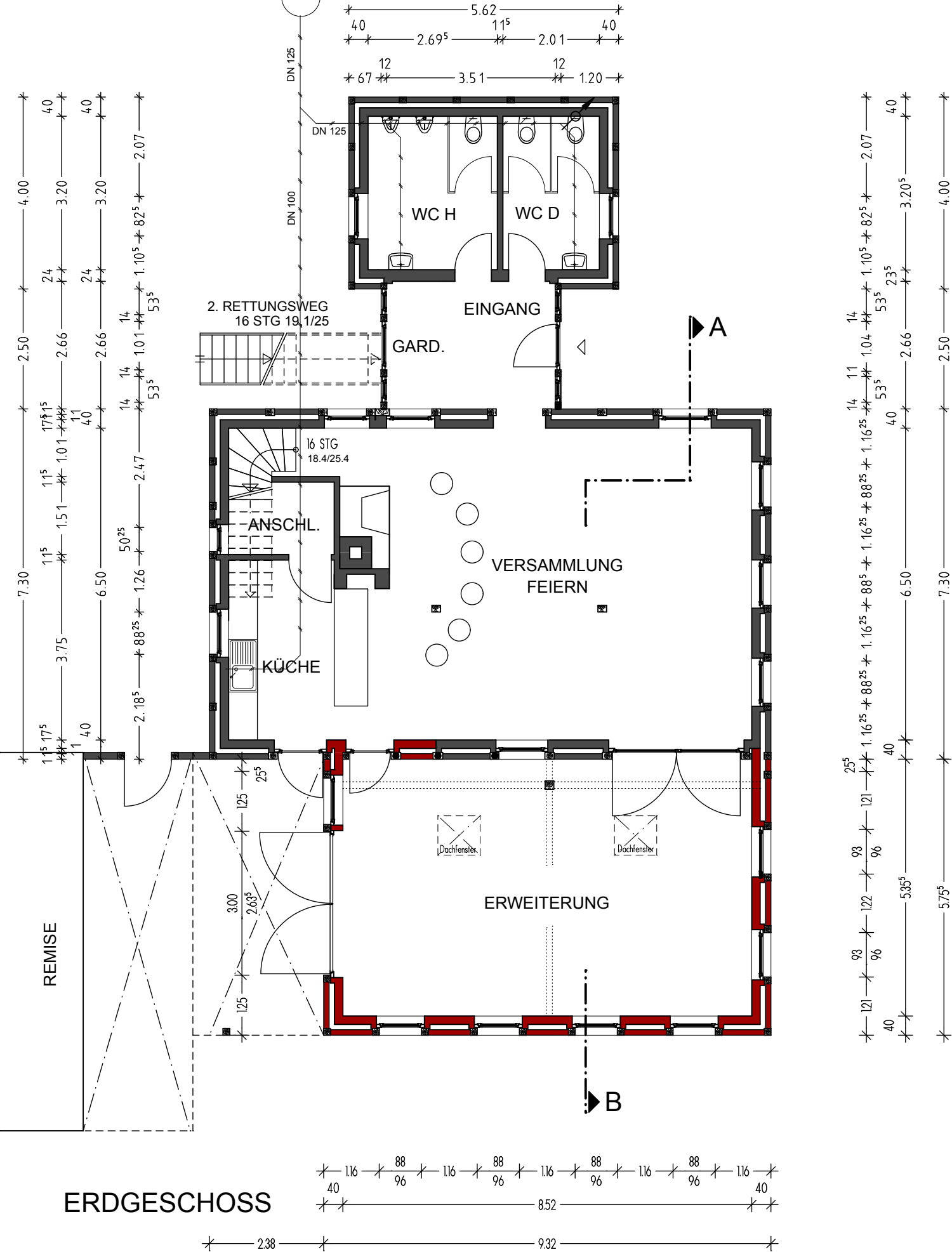

**DIPL.-ING. HERMANN SCHAPMANN**



DIPL.-ING. FÜR HOCHBAU . ARCHITEKT . STADTPLANER . BERATENDER INGENIEUR VDI  
 MITGLIED IM VERBAND DER BAU-SACHVERSTÄNDIGEN NORDDEUTSCHLANDS e. V. VBN  
 GREVENER DAMM 2, 48346 OSTBEVERN, TEL. 02532/204, FAX 02532/7755



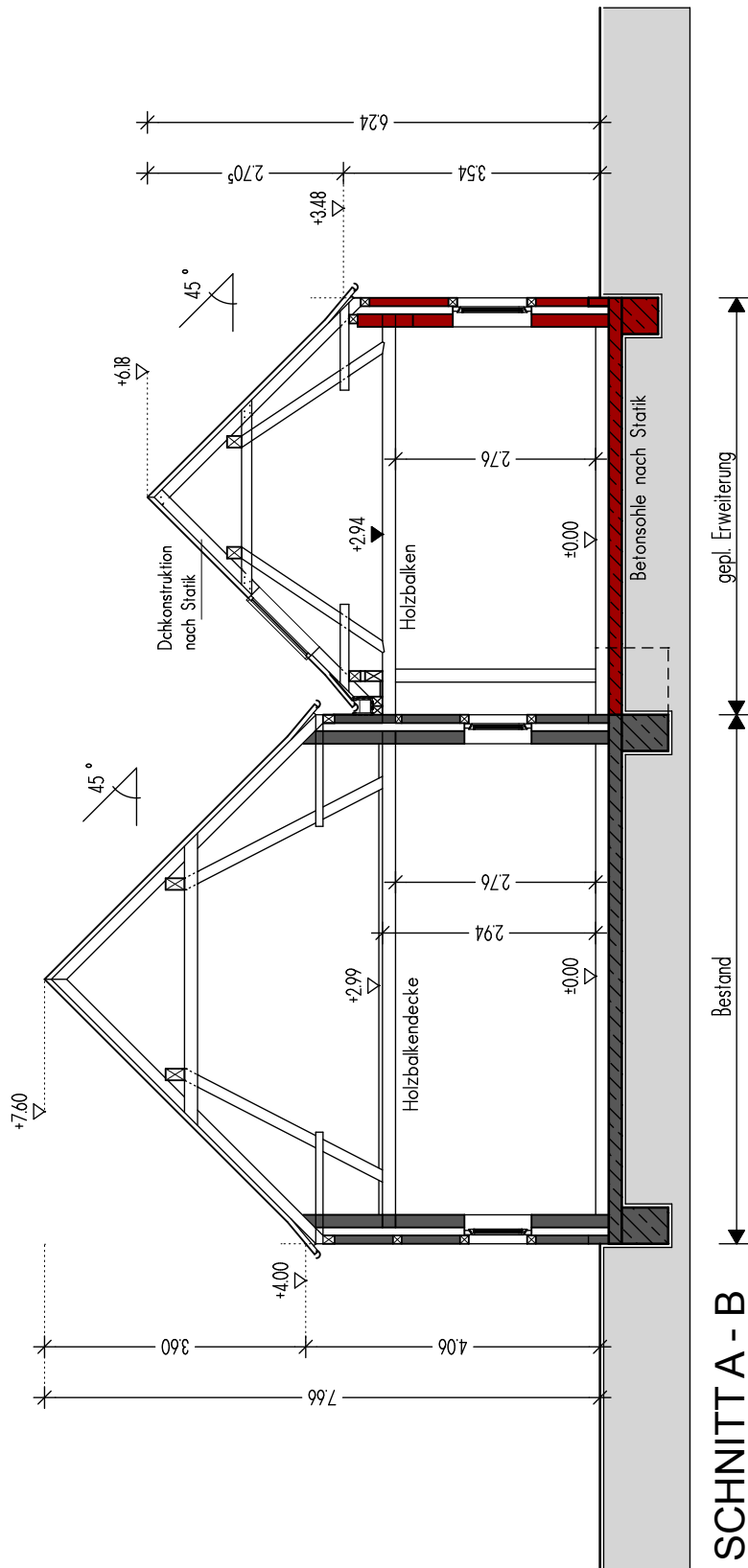

**DIPL.-ING. HERMANN SCHAPMANN**

DIPL.-ING. FÜR HOCHBAU . ARCHITEKT . STADTPLANER . BERATENDER INGENIEUR VDI  
 MITGLIED IM VERBAND DER BAU-SACHVERSTÄNDIGEN NORDDEUTSCHLANDS e. V. VBN  
 GREVENER DAMM 2, 48346 OSTBEVERN, TEL. 02532/204, FAX 02532/7755

