

Ansicht Süd

Alle Maße und Höhenangaben sind vor Baubeginn zu prüfen.  
Die Angaben aus der Statik sind zu beachten.  
Die Angaben aus der Wärmebedarfsberechnung sind zu beachten.  
Maßabweichungen und Maßfehler sind dem Architekten umgehend mitzuteilen.  
Bei Maßfehlern haftet der Auftragnehmer.  
Die Höhenangaben beziehen sich auf OKFF ± 0,00.  
Für Maßstabsänderungen durch Umwandlung der Datei in Bilddateien wird keine Haftung übernommen.  
Dieser Entwurf ist urheberrechtlich geschützt.

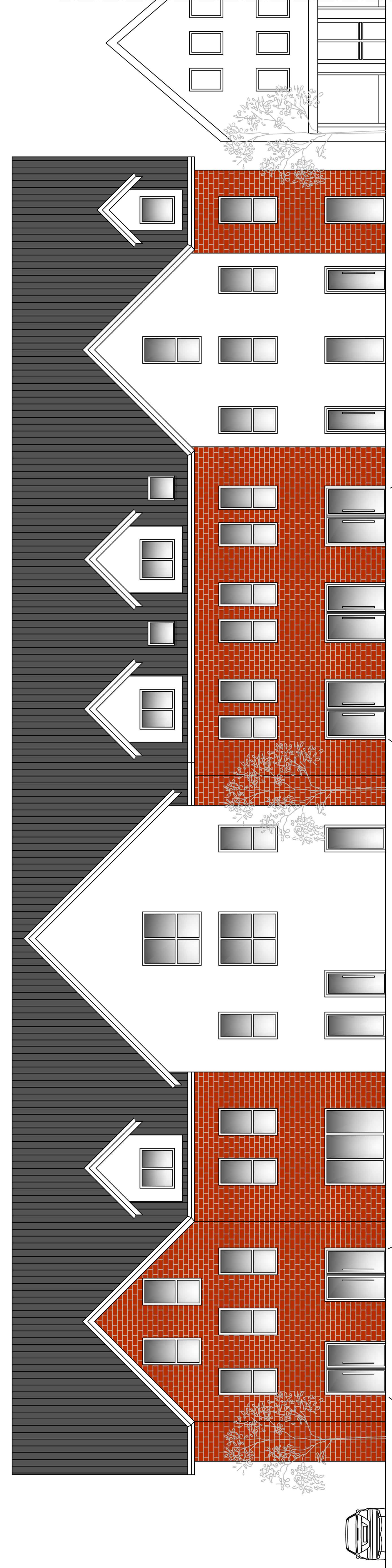

Ansicht Nord

Anlage 6

Vorentwurf

Plan	Datum
Ansichten	08.03.2012
M 1:100	geändert

Bauherr  
 Bauvorhaben  
 Neubau Wohn-  
 und Geschäftshaus

Unterschrift Bauherr



Entwurfsverfasser  
 Fa. KIRCHNER  
 Architekt Martin Schmedding  
 Orkothren 37  
 48291 Telgte  
 Tel. 0 25 04 - 888 88 0  
 Fax 0 25 04 - 888 88 55  
 www.kirchner-immobilien.de