

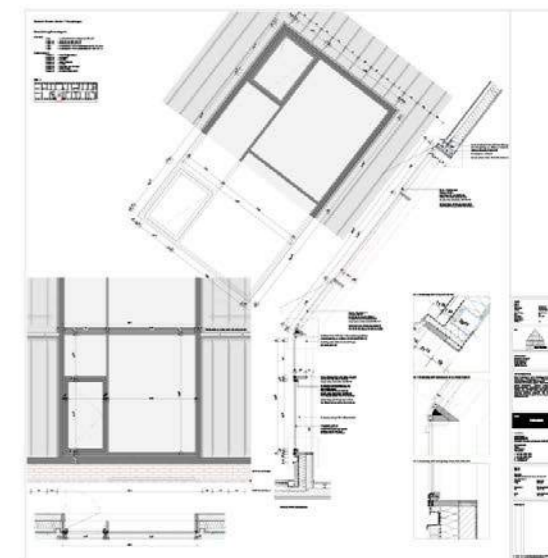

ICH BITTE UM IHRE AUFMERKSAMKEIT

AKTUELLER PLANUNGSSTAND FENSTER

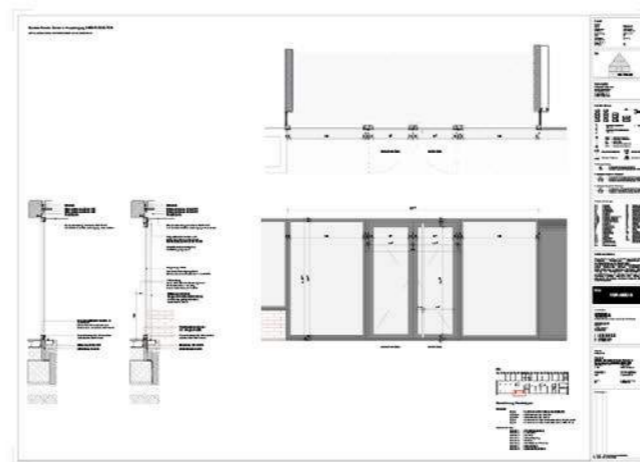
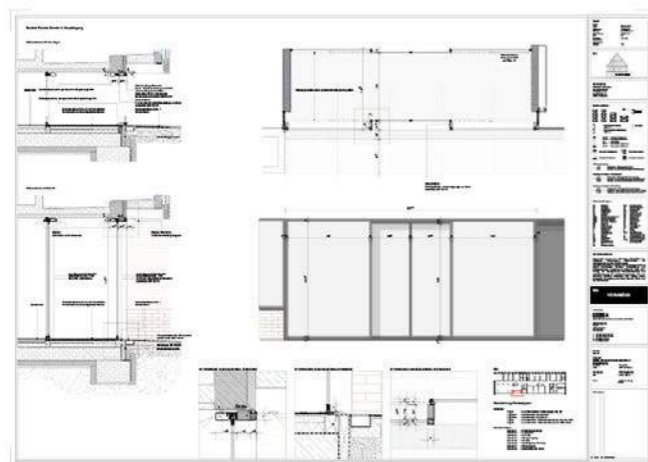
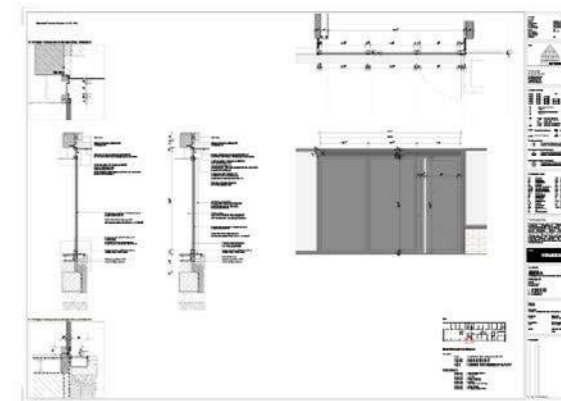
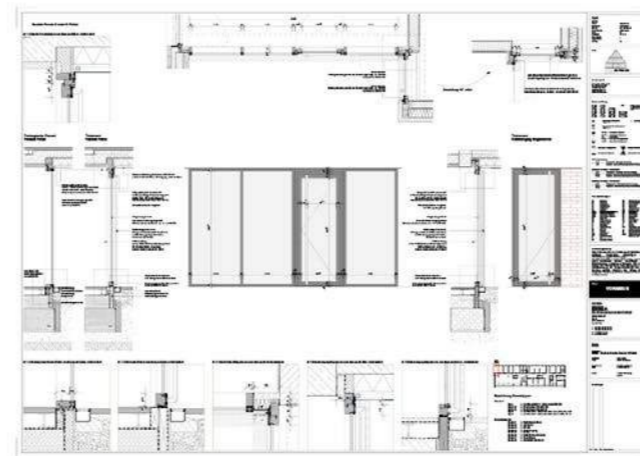
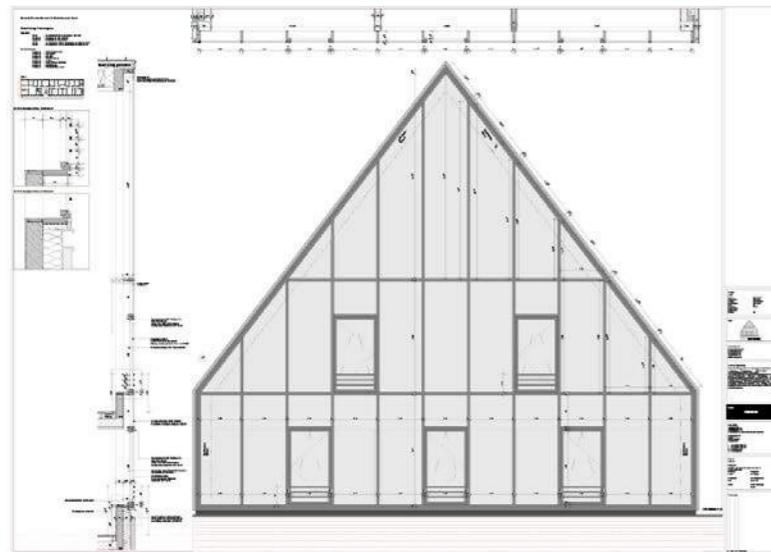
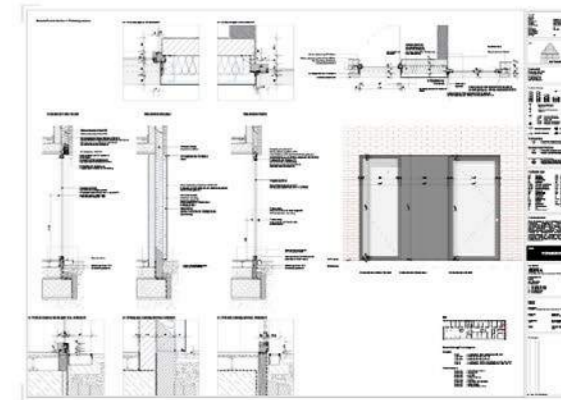
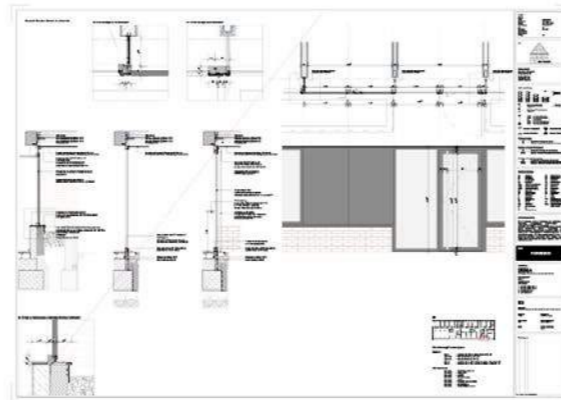
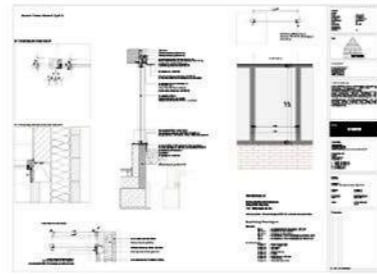
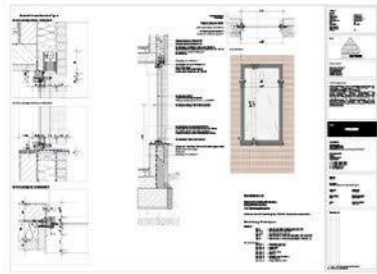
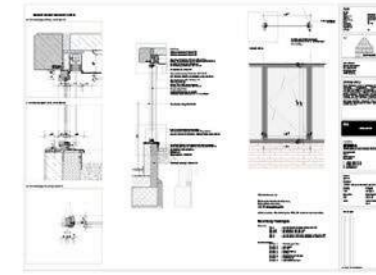
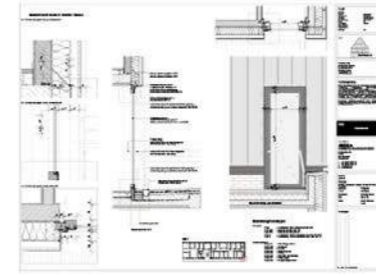
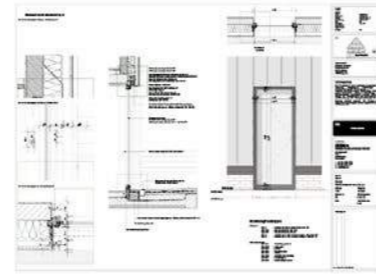
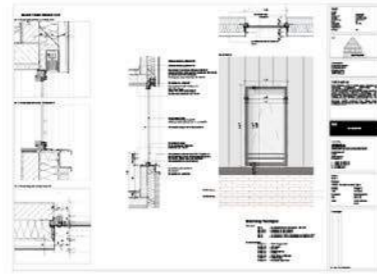
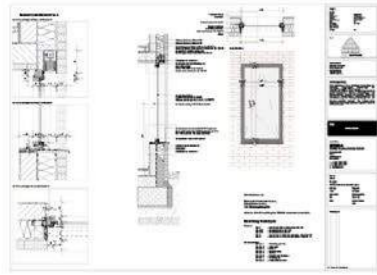

Bauteile Fenster Standard Typ A

M 1:10 Anschlusspunkt Oben, Vertikalschnitt

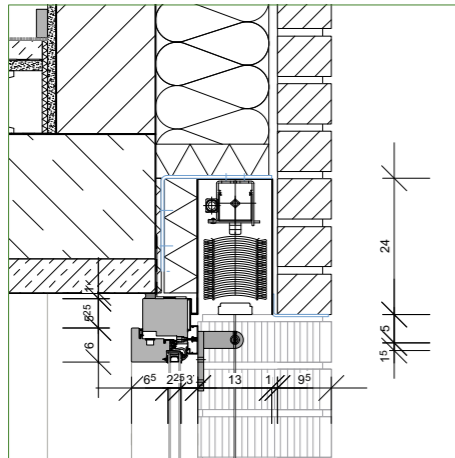

M 1:10 Anschlusspunkt Unten, Vertikalschnitt

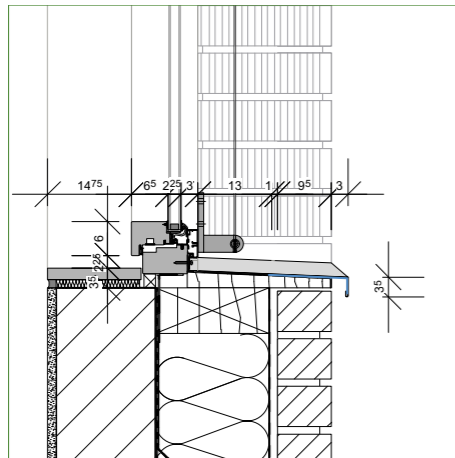

M 1:10 Anschlusspunkt, Horizontalschnitt

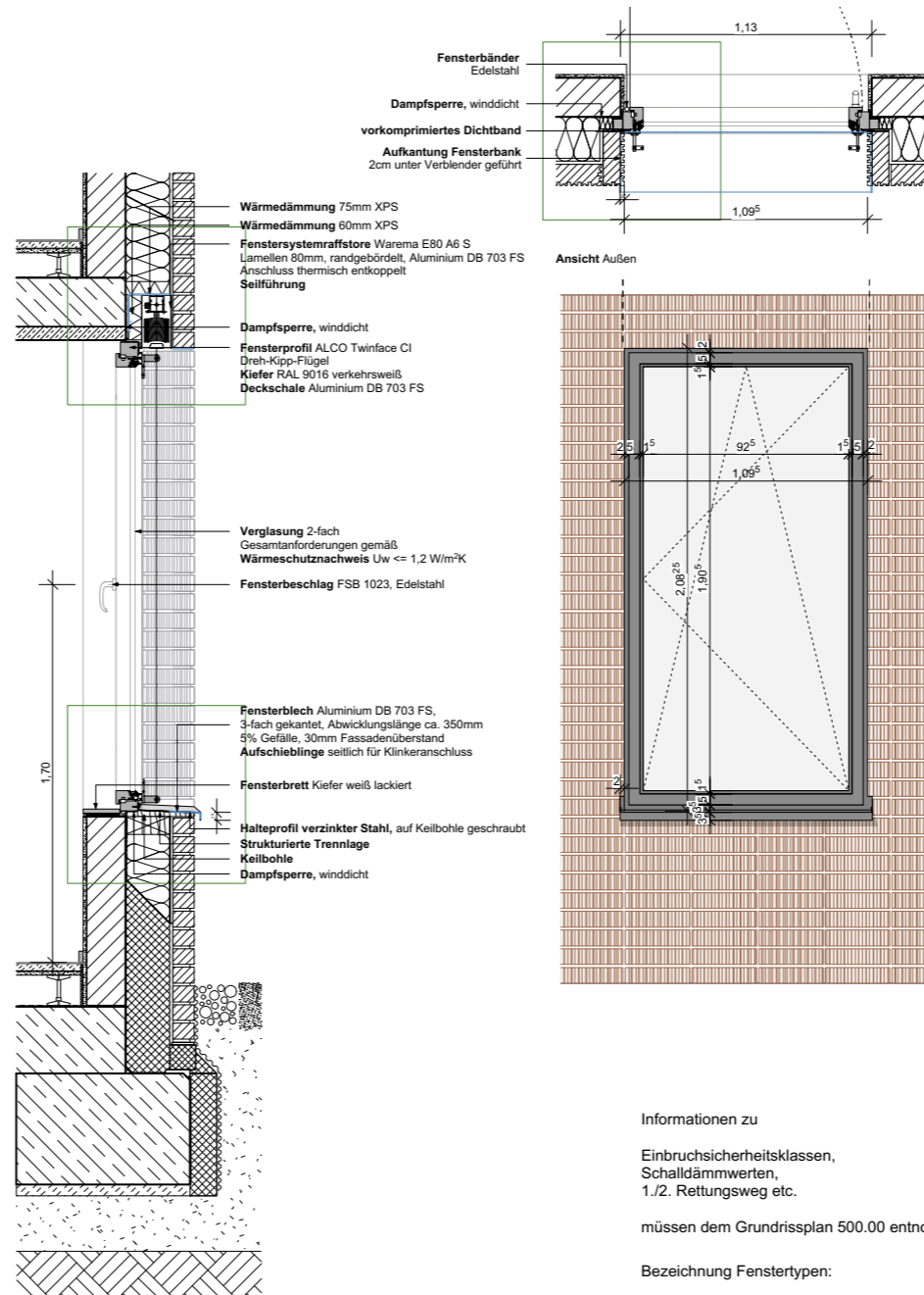
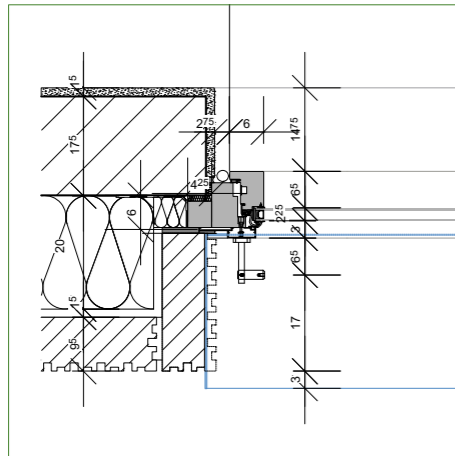

Projekt
 RHOB
 Kreis: Warendorf
 Gemeinde: Ostbevern
 Straße: Am Rathaus 1
 Gemarkung: Ostbevern
 Flur: 27
 Flurstück: 12 + 13
 Grundbuch: -
 Eigentümer: -
 B-Plan: 18

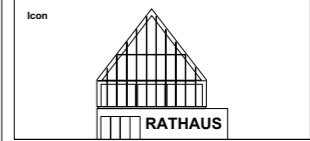

Bauherrschaft
 Gemeinde Ostbevern
 Der Bürgermeister
 Wolfgang Annen
 Telgerstraße 12
 48346 Ostbevern

Ausführungsplanung
 Diese Zeichnung ist nur in Verbindung mit sämtlichen zur Ausführung freigegebenen Planunterlagen der Architektenplanung gem. Planliste gültig. Alle Maße sind örtlich, in eigener Verantwortung, vom AN zu prüfen! Durchbruchs-, Leerrohr-, Grundleitungs- und Blitzschutzplanung, Aussparungen Türtechnik, RWIA: siehe Planung der Fachingenieure. Maßstimmigkeiten von Architektenplanung zur Fachingenieurplanung sind der Bauleitung schriftlich mitzuteilen. Eine Haftung infolge mangelnder Überprüfung und daraus folgender Fehler wird nicht übernommen.

Status
VORABZUG

Architekten
SBD A
 Schnoklake Betz Dömer Architekten PartGmbH
 Hafenstrasse 64
 Haus 1
 48153 Münster
 Deutschland
 t +49 251 60 96 78 78
 f +49 251 60 96 78 80
 m mail@sbd.a.info
 w www.sbd.a.info

Plan-Nr.
206.01
 Planinhalt
RHOB - Bauteile Fenster Typ A
 Maßstab 1:25 Plangröße A3 Quer
 Gezeichnet CD Erstellungsdatum 16.11.18
 Index A Letzte Änderung 16.1.19

Änderungen

No.	Datum	Gez.	Art der Änderung
A	16.1.19	CD	Revisions eingetrag. Fensterbank angepasst

Bauteile Fenster Standard Typ C

M 1:10 Anschlusspunkt Oben, Vertikalschnitt

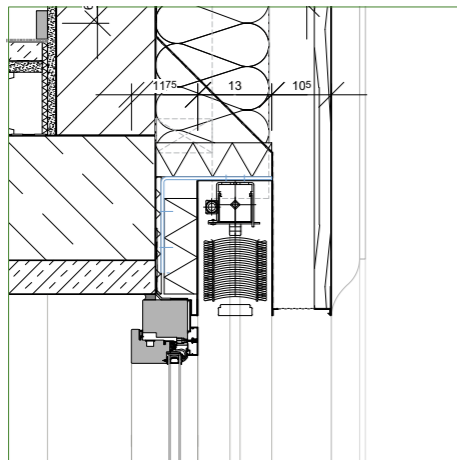

M 1:10 Anschlusspunkt Unten, Vertikalschnitt

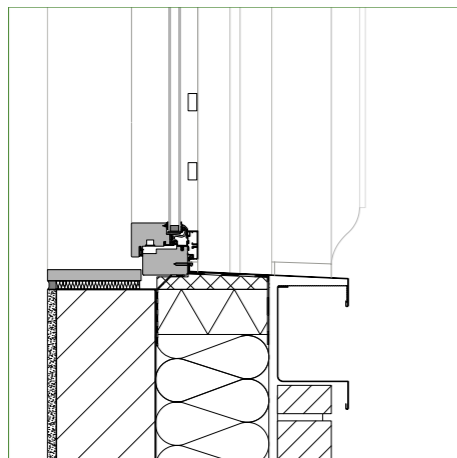

M 1:10 Anschlusspunkt, Horizontalschnitt

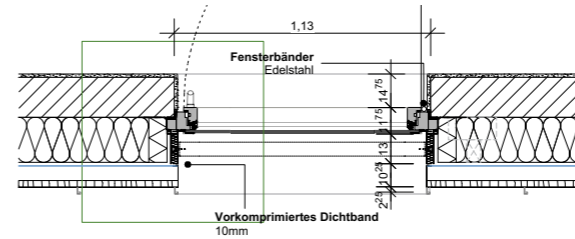
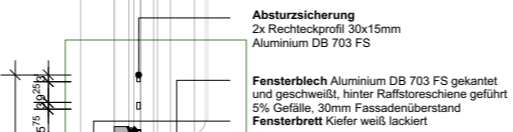
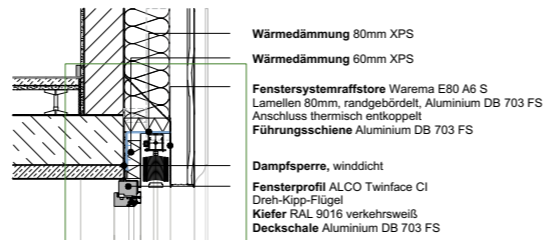
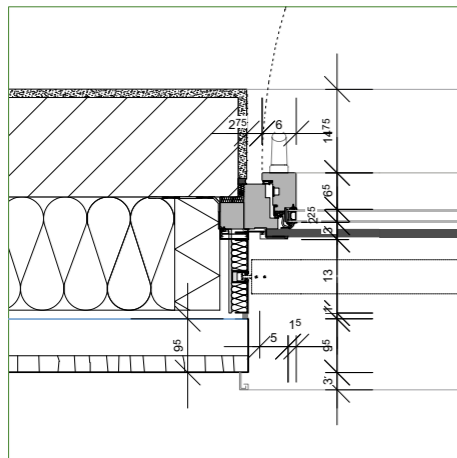

Ansicht Außen

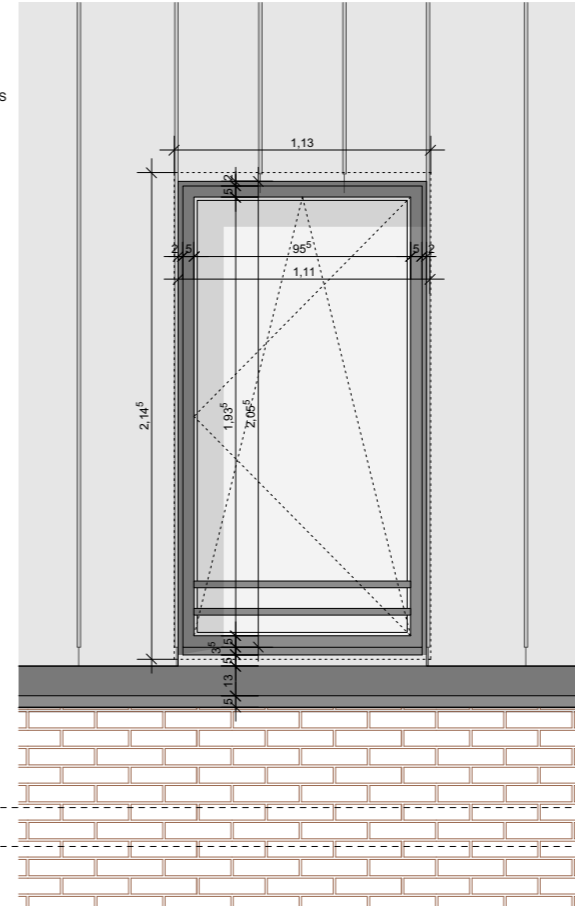

Bezeichnung Fenstertypen:

Standard:
 Typ A = Lochfenster EG in Mauerwerk, BR, DK
 Typ B dk = Bandfenster EG, BR, DK
 Typ B fix = Bandfenster EG, BR, fix
 Typ C = Lochfenster 1.OG in Blechfassade, BR, DK, ASS
 Typ D = Lochfenster 1.OG in Blechfassade + MW, BT, D

Sonderelemente:
 Sonder 1 = Fluchttreppenhaus
 Sonder 2 = Jobcenter
 Sonder 3 = öff. WC
 Sonder 4 = Haupteingang
 Sonder 5 = Polizei
 Sonder 6 = Fluchttür von Terrasse
 Sonder 7 = Haupttreppe
 Sonder 8 = Giebelfassade Nord

Projekt
 RHOB
 Kreis:
 Gemeinde:
 Straße:
 Gemarkung:
 Flur:
 Flurstück:
 Grundbuch:
 Eigentümer:
 B-Plan:

Warendorf
 Ostbevern
 Am Rathaus 1
 Ostbevern
 27
 12 + 13
 -
 18

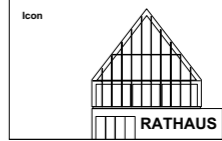

Bauherrschaft
 Gemeinde Ostbevern
 Der Bürgermeister
 Wolfgang Annen
 Telglerstraße 12
 48346 Ostbevern

Ausführungsplanung

Diese Zeichnung ist nur in Verbindung mit sämtlichen zur Ausführung freigegebenen Planunterlagen der Architektenplanung gem. Planliste gültig. Alle Maße sind örtlich, in eigener Verantwortung, vom AN zu prüfen! Durchbruchs-, Leerrohr-, Grundleitungs- und Blitzschutzplanung, Aussparungen Türtechnik, RWIA: siehe Planung der Fachingenieure. Maßstimmigkeiten von Architektenplanung zur Fachingenieurplanung sind der Bauleitung schriftlich mitzuteilen. Eine Haftung infolge mangelnder Überprüfung und daraus folgender Fehler wird nicht übernommen.

Status

VORABZUG

Architekten

SBD A
 Schnocklake Betz Dömer Architekten PartGmbH
 Hafenstrasse 64
 Haus 1
 46153 Münster
 Deutschland
 t +49 251 60 96 78 78
 f +49 251 60 96 78 80
 m mail@sbd.a.info
 w www.sbd.a.info

Plan-Nr.
206.11

Planinhalt
RHOB - Bauteile Fenster Typ C

Maßstab
1:25

Plangröße
A3 Quer

Gezeichnet
CD

Erstellungsdatum
16.11.18

Index

Letzte Änderung
Leer

Änderungen

No. Datum Gez. Art der Änderung

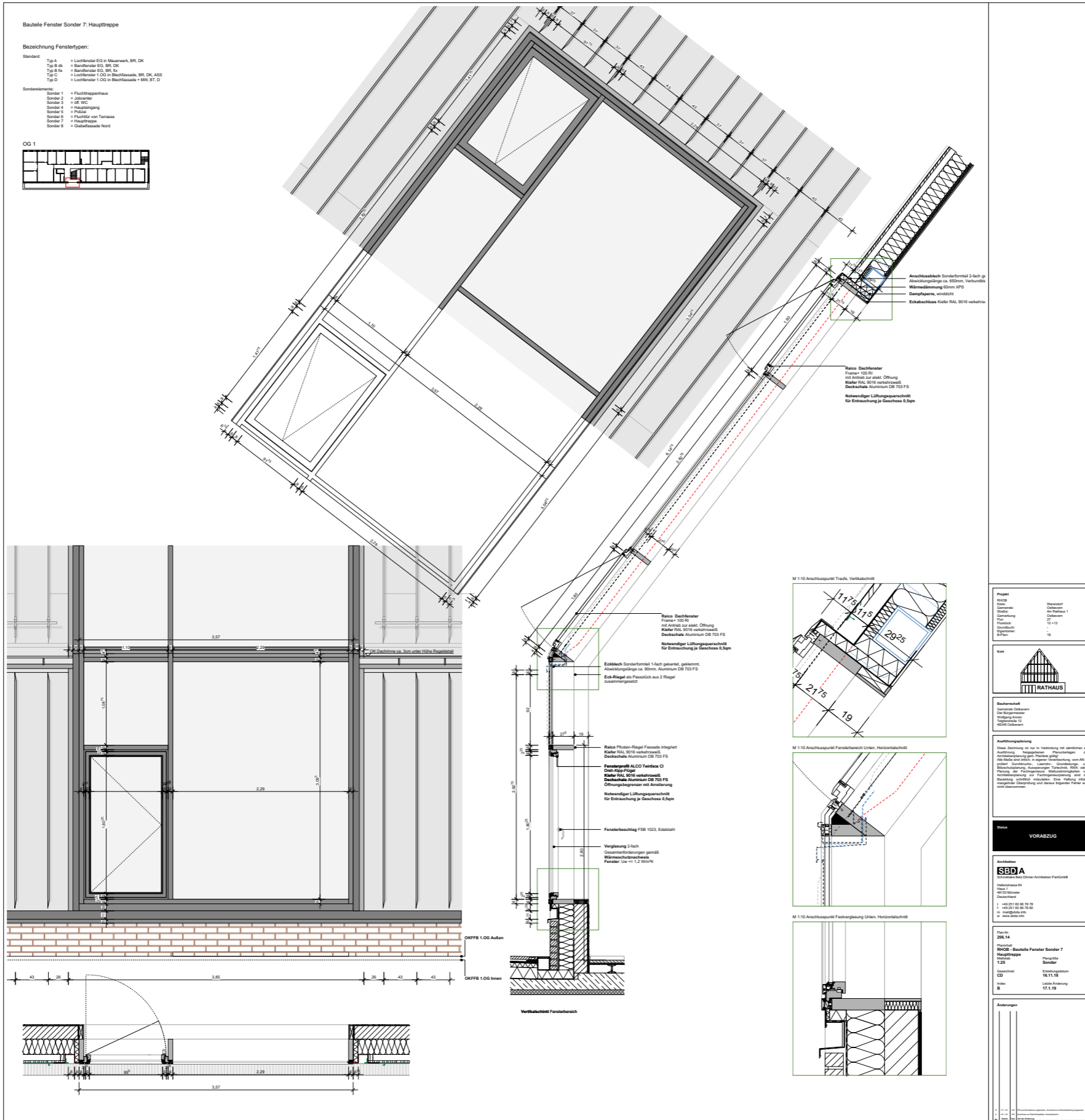

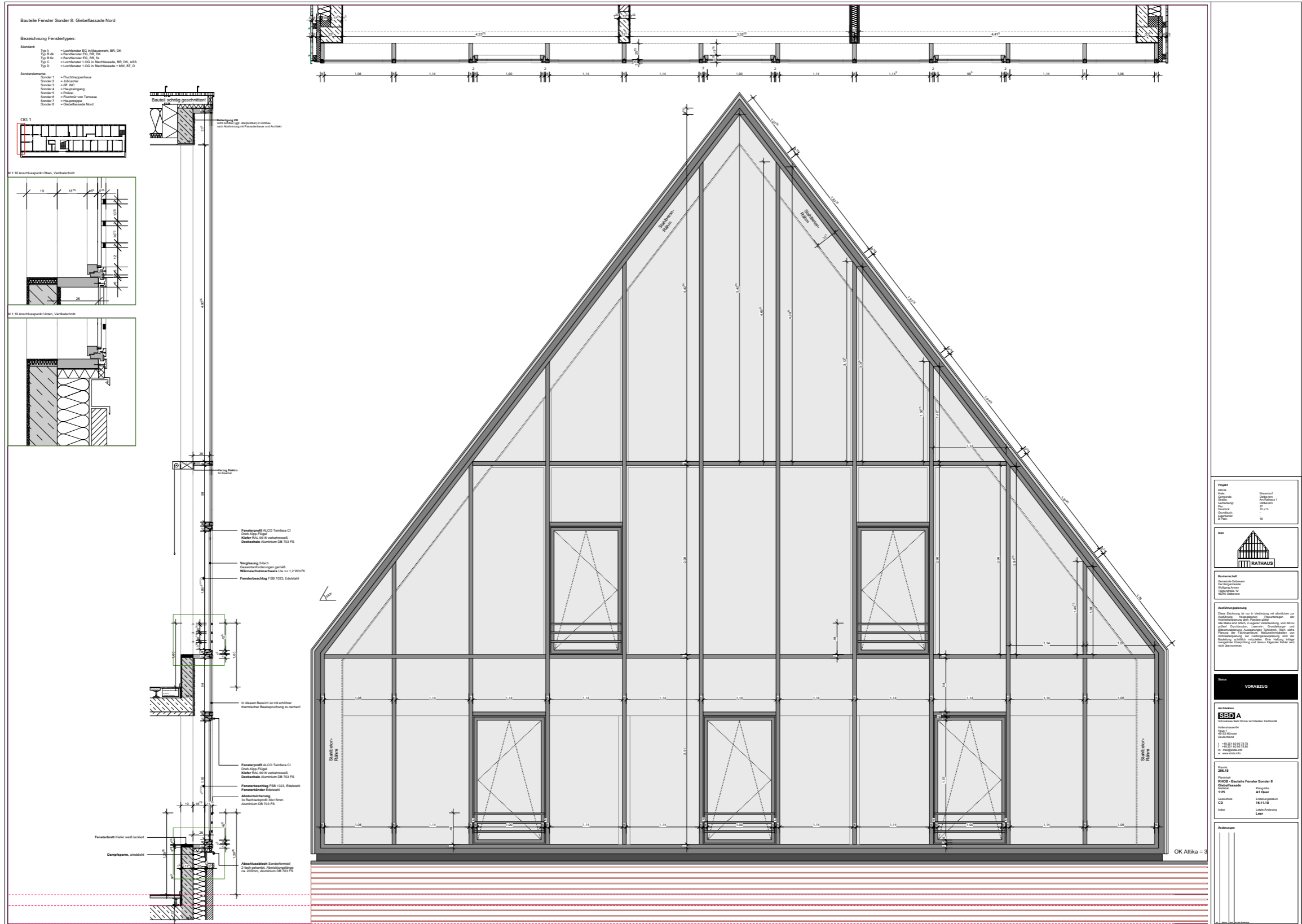

AKTUELLER PLANUNGSSTAND DACH

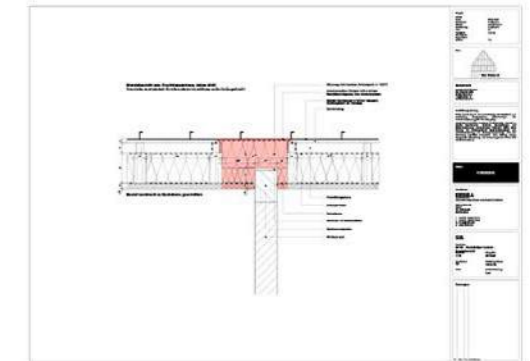
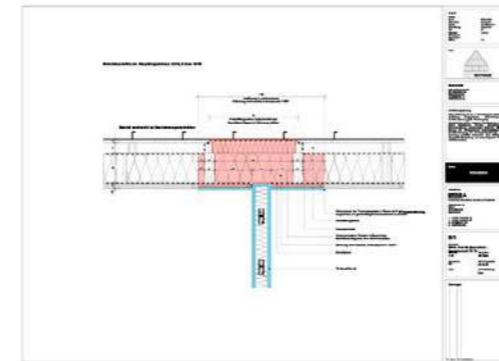
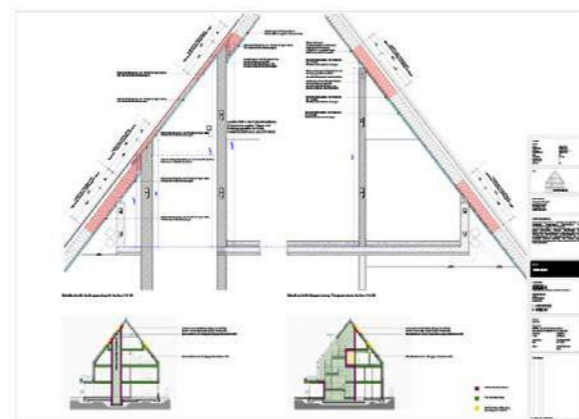
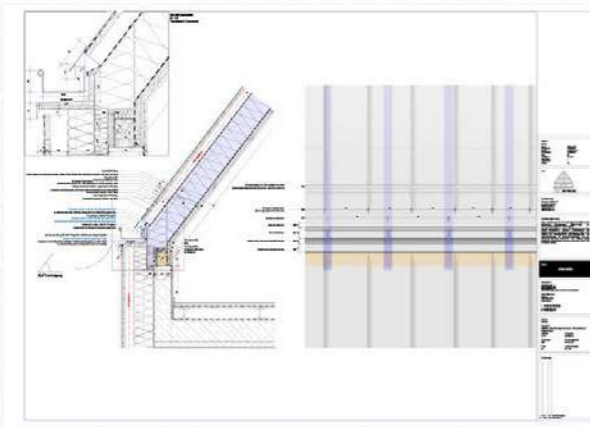
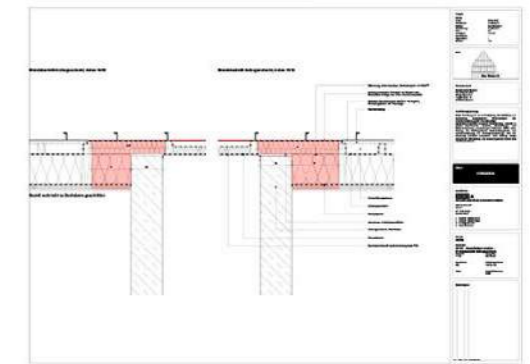
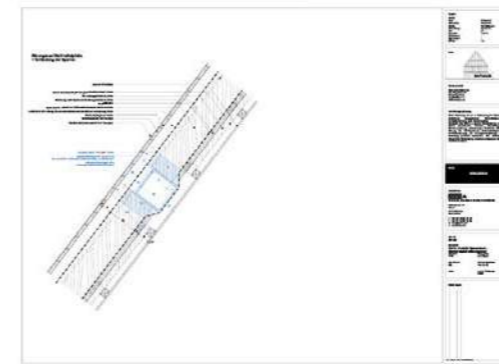
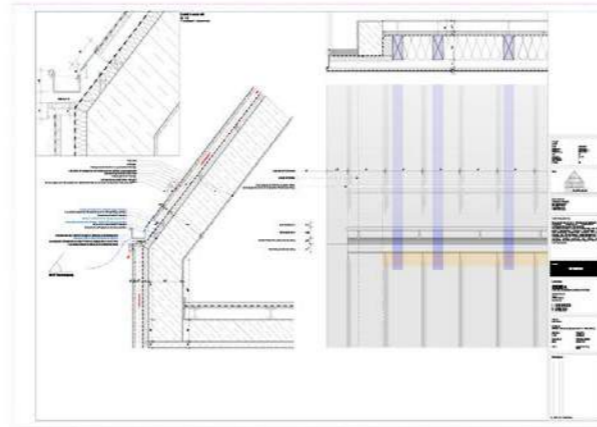
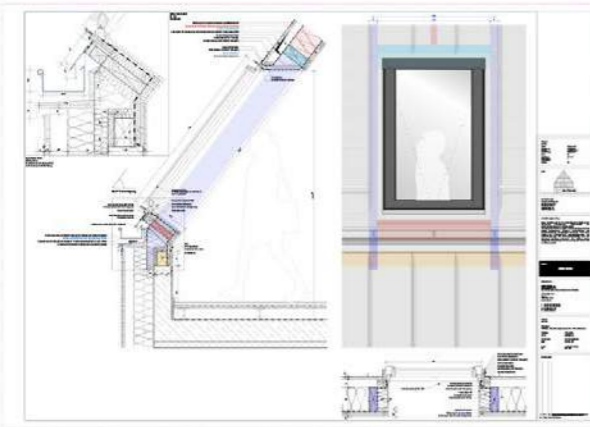
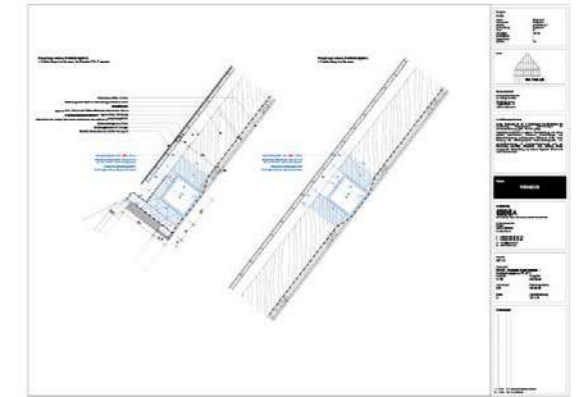
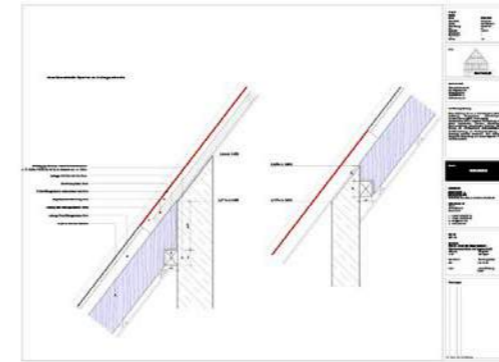
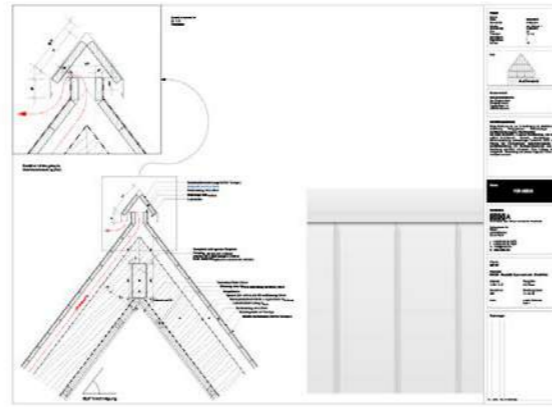
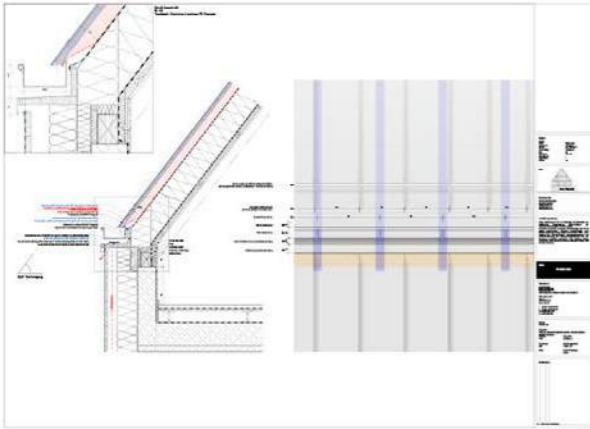

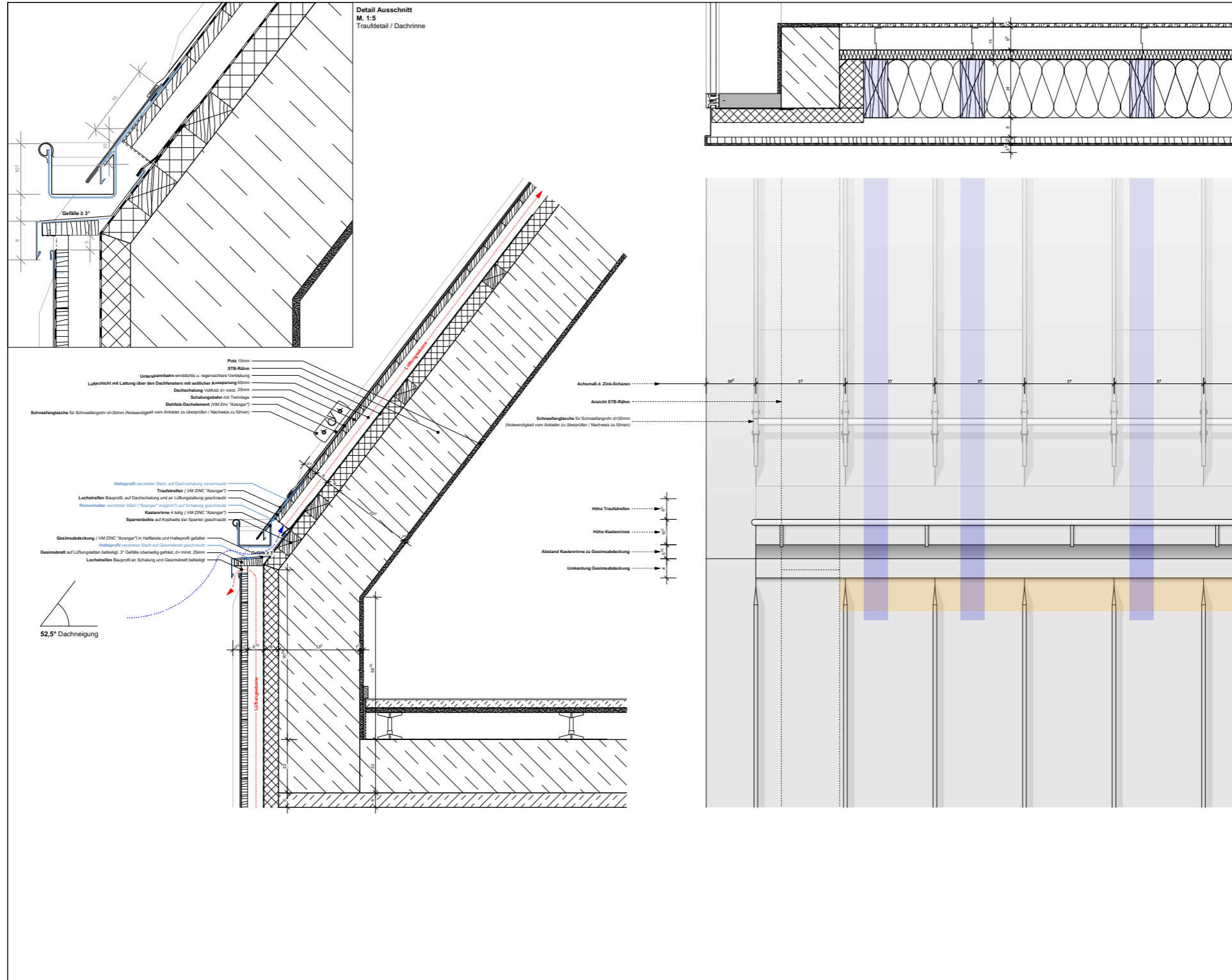

<p>Projekt RHOB Kont. Gesamtheit Standort Flur Fläche Grundbuch Eigentümer B-Plan</p>	<p>Warendorf Ostbevern An Rathaus 1 Ostbevern 27 12 +13 -18</p>									
<p>RATHAUS</p>										
<p>Bauherrschaft Gemeinde Ostbevern Der Bürgermeister Waldweg 10 Regenstraße 12 48346 Ostbevern</p>										
<p>Ausführungsplanung Diese Zeichnung ist nur in Verbindung mit sämtlichen zur Ausführung festgelegten Planunterlagen der Ausführungsplanung genehmigt. Planliste gültig. Alle Maße sind in mm. In eigener Verantwortung, vom AN zu prüfen. Durchbruch-, Leitrohr-, Grundlagna- und Stützschalenplanung, Auslieferungstabelle, PMK, siehe Planung der Fachgenosse. Maßstabmängel von Ausführungsplanung zur Fachgenosseplanung sind der Bauleitung schriftlich mitzuteilen. Eine Haftung infolge mangelhafter Überprüfung und daraus folgender Fehler wird nicht übernommen.</p>										
<p>Status</p> <p>VORABZUG</p>										
<p>Architekten SBDA Schwabeke Betz Dörner Architekten PartGmbH Hafenstraße 64 Haus 1 48153 Münster Deutschland t +49 251 60 96 78 78 f +49 251 60 96 78 80 m mail@sbda.info w www.sbda.info</p>										
<p>Plan-Nr. 207.03.01 Planinhalt RHOB - Bauteile Sparrendach - STB Rähm Maßstab 1:10 Plangröße AZ Quer Gezeichnet MS Erstellungsdatum 18.01.19 Index Letzte Änderung Leer</p>										
<p>Änderungen</p> <table border="1"> <tr> <td> </td> <td> </td> <td> </td> </tr> <tr> <td> </td> <td> </td> <td> </td> </tr> <tr> <td> </td> <td> </td> <td> </td> </tr> </table>										

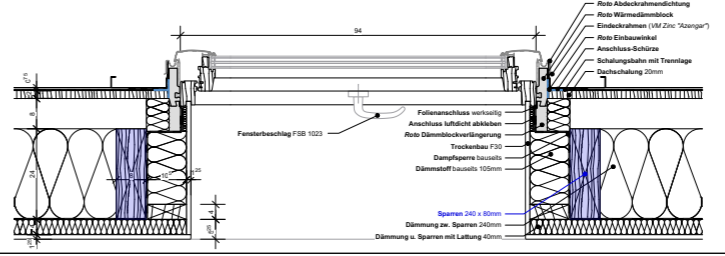
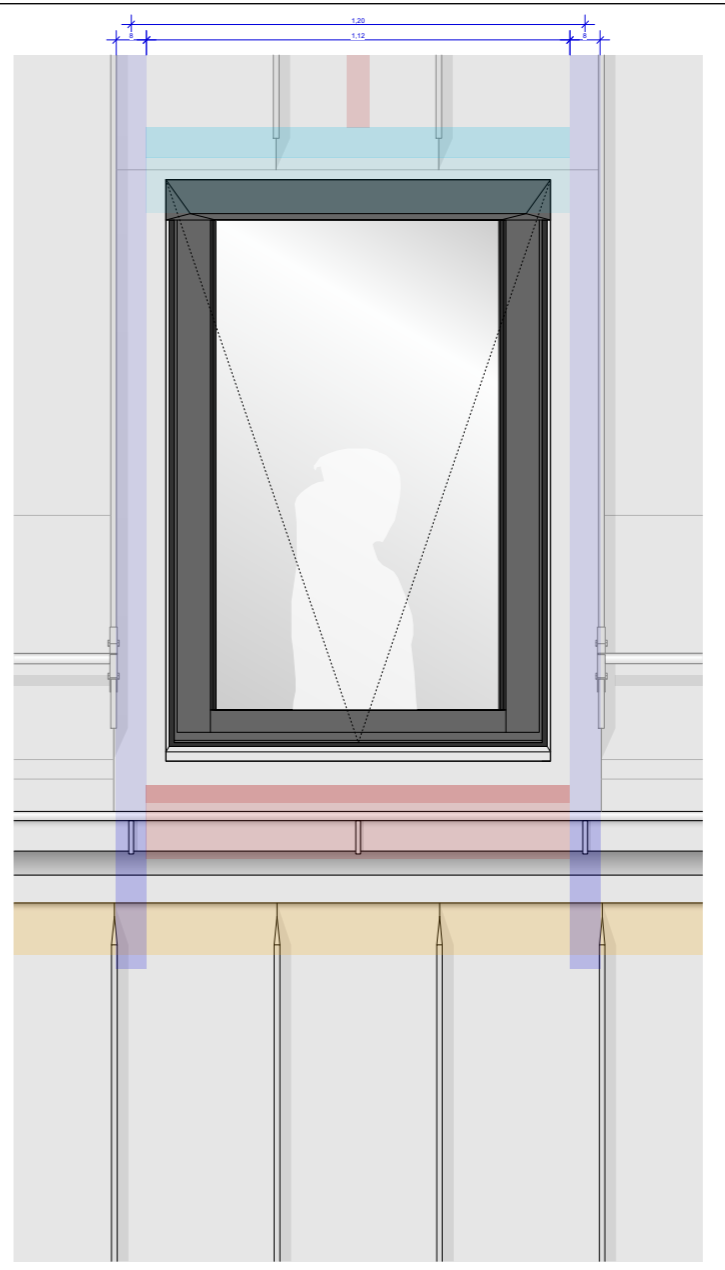
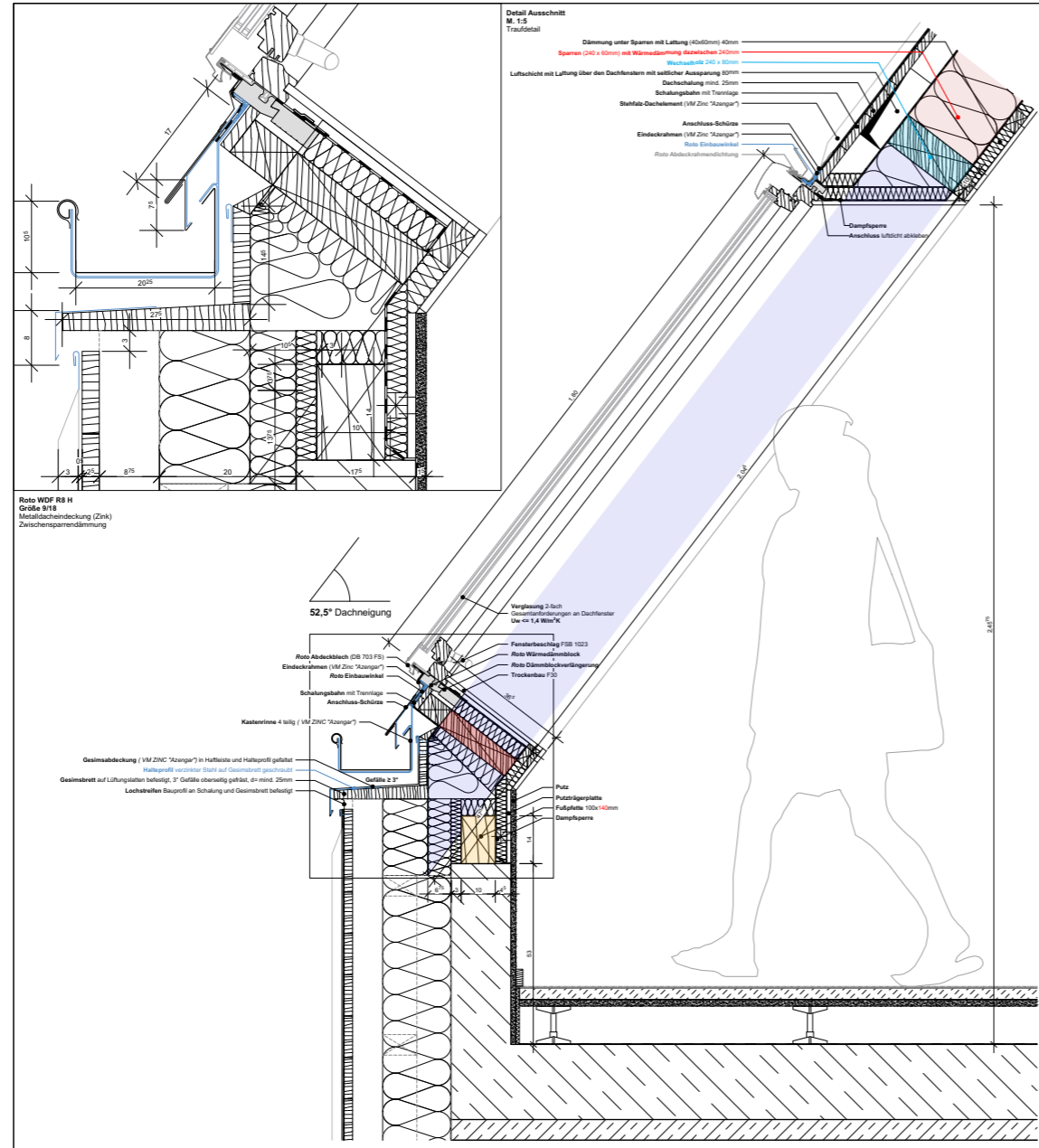

Projekt
RHOB
Kategorie:
Gesamtheit:
Ort:
Bauherr:
Ausführungszeit:
Entwurf:
Bauherr:
Architekt:
Baujahr:

Wertdorf
Ostbevern
Am Rathaus 1
Ostbevern
27
12+13
Eigentümer
B-Plan
18



Bauherrschaft
Gemeinde Ostbevern
Der Bürgermeister
Wolfgang Armer
Feldstraße 12
48346 Ostbevern

Ausführungsplanung
Diese Zeichnung ist nur in Verbindung mit sämtlichen zur Ausführung notwendigen Planunterlagen der Ausführungsplanung genehmigt. Die Ausführung der Ausführung ist in eigener Verantwortung, vom AN zu prüfen. Die Ausführung der Ausführung ist in eigener Verantwortung, vom AN zu prüfen. Die Ausführung der Ausführung ist in eigener Verantwortung, vom AN zu prüfen.

Status
VORABZUG

Architekten
SBDA
Schwobbe Betz Doerner Architekten PartGmbH
Hafenstraße 64
Haus 1
48153 Münster
Deutschland
T +49 251 60 96 78 79
F +49 251 60 96 78 80
m mail@sbda.de
www.sbda.de

Plan-Nr.
207.04
Planinhalt
RHOB - Bauteile Sparrendach - Dachfenster
Maßstab
1:10
Plangröße
AZ Quer
Geschichte
MS
MS
MS
MS
Entwicklungsdatum
07.12.18
Letzte Änderung
S.1.19

Änderungen

Nr.	Datum	Inhalt

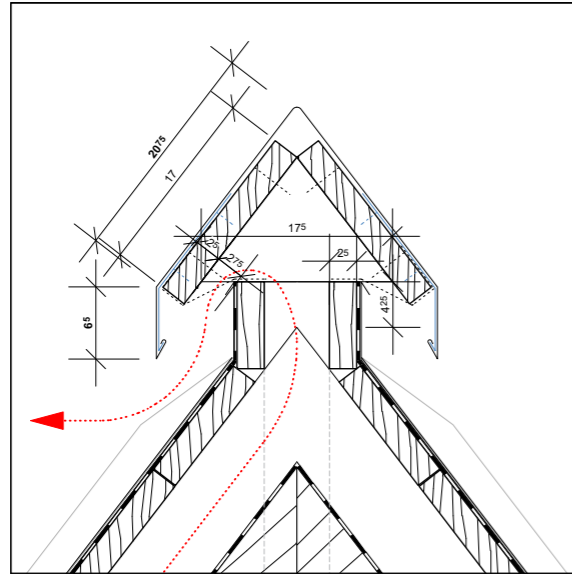

Detail Ausschnitt
M. 1:5
Firstdetail

Dachfirst - Lüftungshaube
Metalldacheindeckung (Zink)

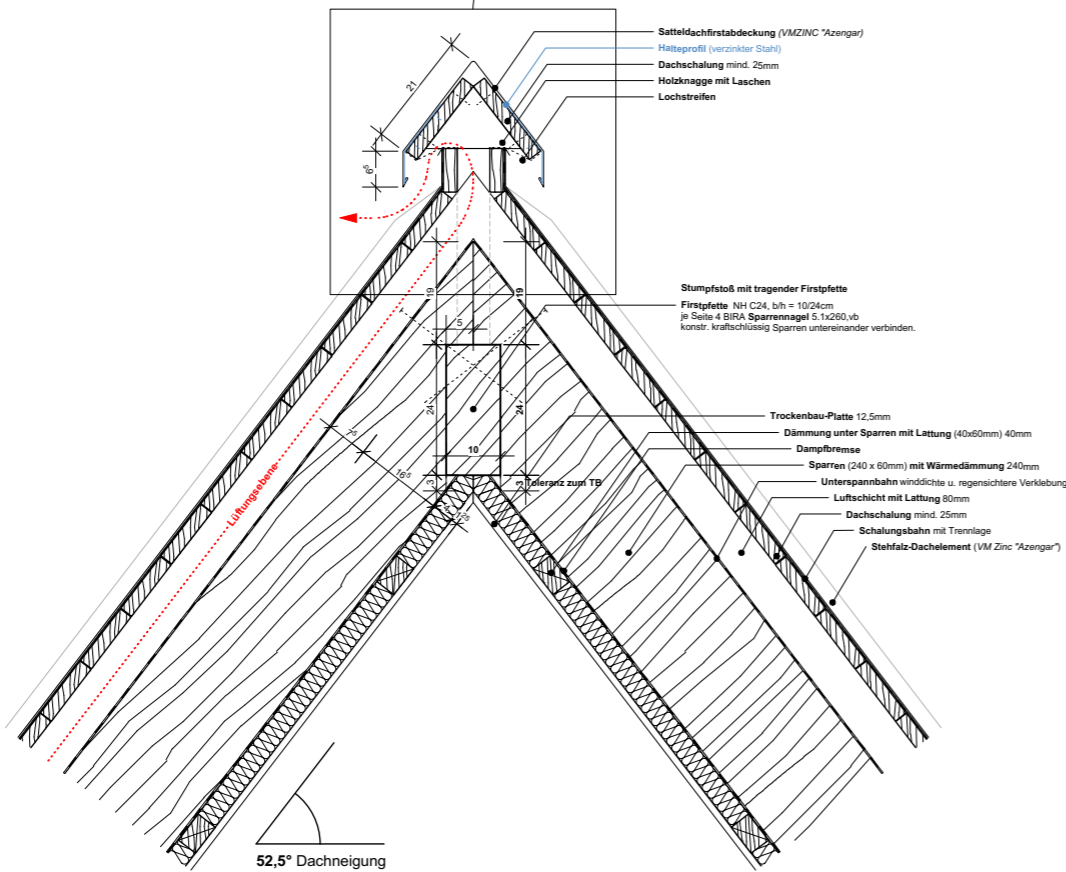

52,5° Dachneigung

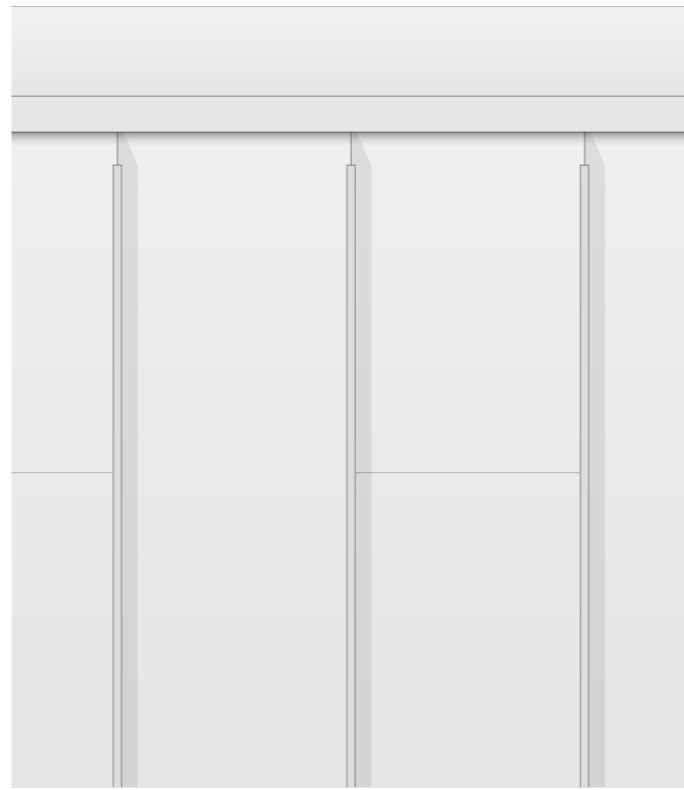

Projekt
RHOB
Kreis: Warendorf
Gemeinde: Ostbevern
Straße: Am Rathaus 1
Gemarkung: Ostbevern
Flur: 27
Flurstück: 12 + 13
Grundbuch: -
Eigentümer: -
B-Plan: 18

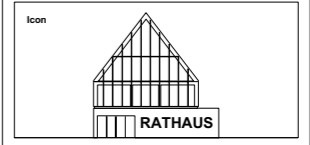

Bauherrschaft
Gemeinde Ostbevern
Der Bürgermeister
Wolfgang Annen
Telgterstraße 12
48346 Ostbevern

Ausführungsplanung
Diese Zeichnung ist nur in Verbindung mit sämtlichen zur Ausführung freigegebenen Planunterlagen der Architektenplanung gem. Planliste gültig!
Alle Maße sind örtlich, in eigener Verantwortung, vom AN zu prüfen! Durchbruch-, Leerrohr-, Grundlagens- und Blitzschutzplanung, Aussparungen Türtechnik, RWA: siehe Planung der Fachingenieure. Maßstimmigkeiten von Architektenplanung zur Fachingenieurplanung sind der Bauleitung schriftlich mitzuteilen. Eine Haftung infolge mangelnder Überprüfung und daraus folgender Fehler wird nicht übernommen.

Status
VORABZUG

Architekten
SBD A
Schnokkake Betz Dömer Architekten PartGmbH
Hafenstrasse 64
Haus 1
48153 Münster
Deutschland
t +49 251 60 96 78 78
f +49 251 60 96 78 80
m mail@sbd.a.info
w www.sbd.a.info

Plan-Nr.
207.07
Planinhalt
RHOB - Bauteile Sparrendach - Dachfirst
Maßstab
1:10 / 1:5
Plangröße
A3 Quer
Gezeichnet
MS
Erstellungsdatum
11.12.18
Index
Letzte Änderung
Leer

Änderungen

Nr.	Datum	Einl.	Art der Änderung

AKTUELLER PLANUNGSSTAND TÜREN

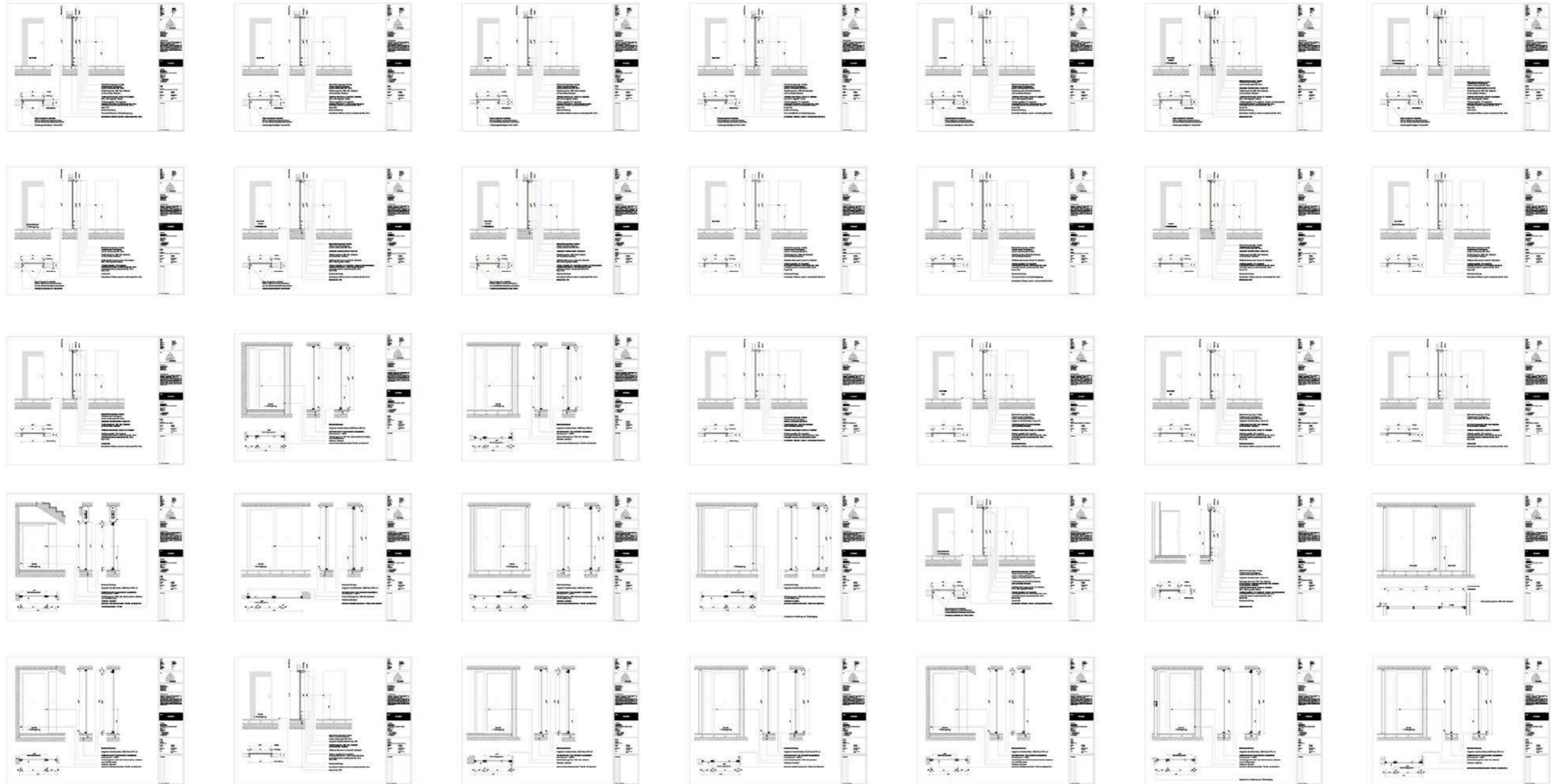

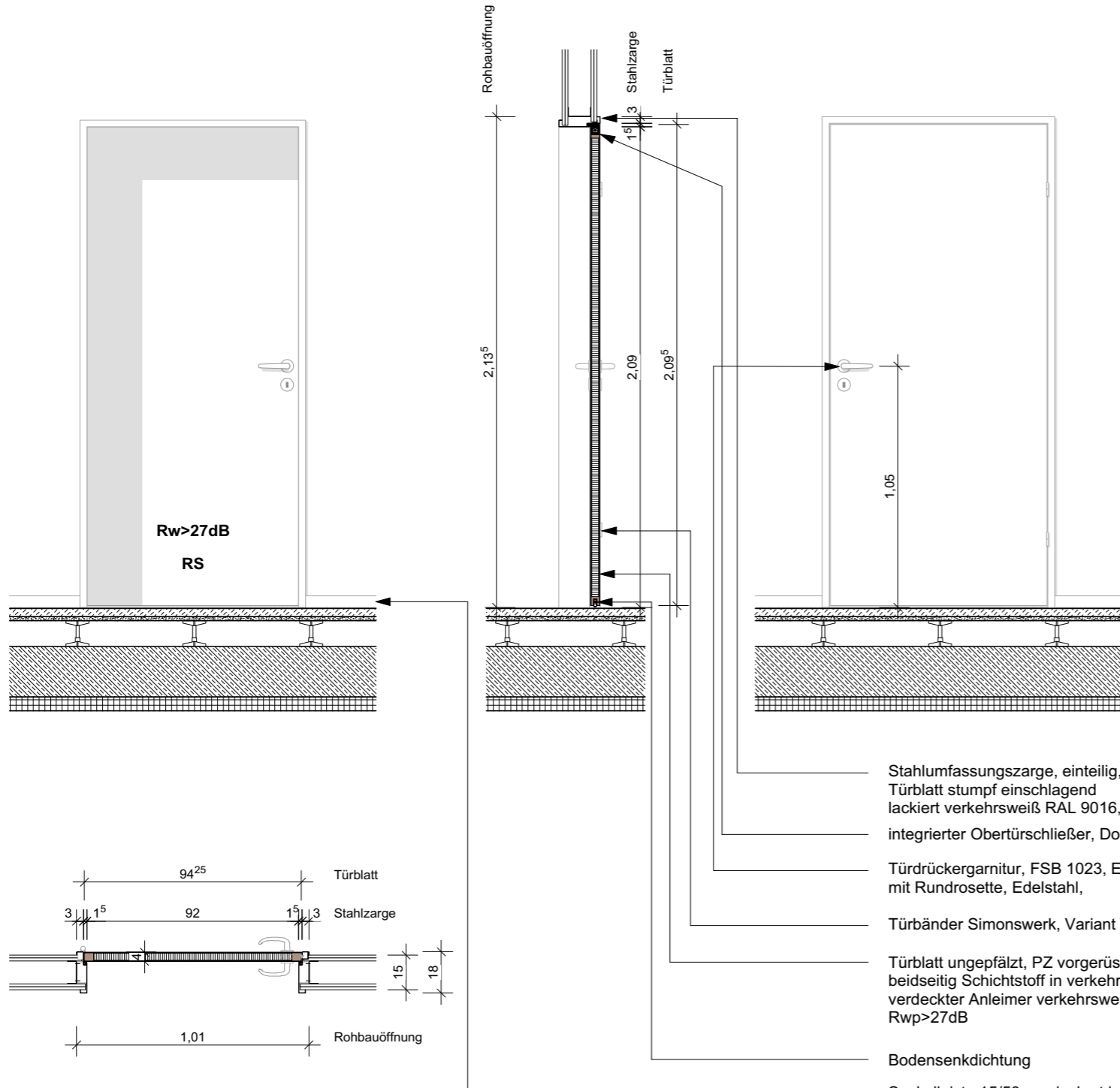

Projekt
 RHOB
 Kreis: Warendorf
 Gemeinde: Ostbevern
 Straße: Am Rathaus 1
 Gemarkung: Ostbevern
 Flur: 27
 Flurstück: 12 +13
 Grundbuch: -
 Eigentümer: -
 B-Plan: 18

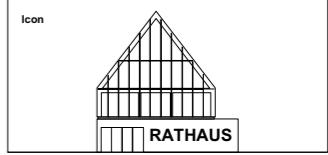

Bauherrschaft
 Gemeinde Ostbevern
 Der Bürgermeister
 Wolfgang Annen
 Telgterstraße 12
 48346 Ostbevern

Ausführungsplanung
 Diese Zeichnung ist nur in Verbindung mit sämtlichen zur Ausführung freigegebenen Planunterlagen der Architektenplanung gem. Planliste gültig!
 Alle Maße sind örtlich, in eigener Verantwortung, vom AN zu prüfen! Durchbruchs-, Leerrohr-, Grundstellungs- und Blitzschutzplanung, Aussparungen Türtechnik, RWA; siehe Planung der Fachingenieure. Maßstimmigkeiten von Architektenplanung zur Fachingenieurplanung sind der Bauleitung schriftlich mitzuteilen. Eine Haftung infolge mangelnder Überprüfung und daraus folgender Fehler wird nicht übernommen.

Status
VORABZUG

Architekten
SBD A
 Schnoklake Betz Dörmer Architekten PartGmbH
 Häfenstrasse 64
 Haus 1
 48153 Münster
 Deutschland
 t +49 251 60 96 78 78
 f +49 251 60 96 78 80
 m mail@sbda.info
 w www.sbda.info

Plan-Nr.
208.19
 Planinhalt
RHOB - Bürotür im 15cm TB, Rw>27dB, RS
 Maßstab 1:20 Plangröße A3 Quer
 Gezeichnet KD Erstellungsdatum 14.12.18
 Index Letzte Änderung Leer

Änderungen

Nr.	Datum	Gez.	Art der Änderung

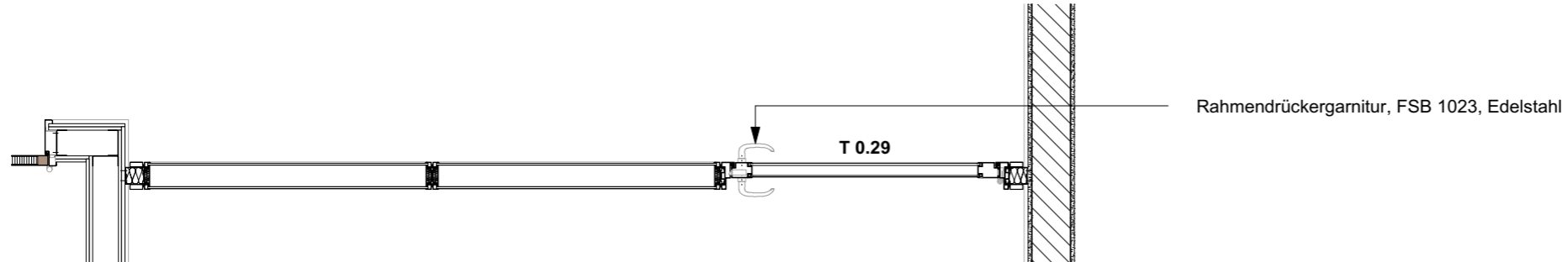
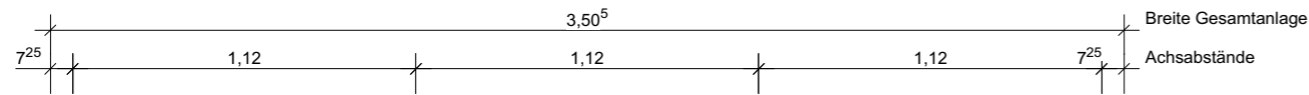
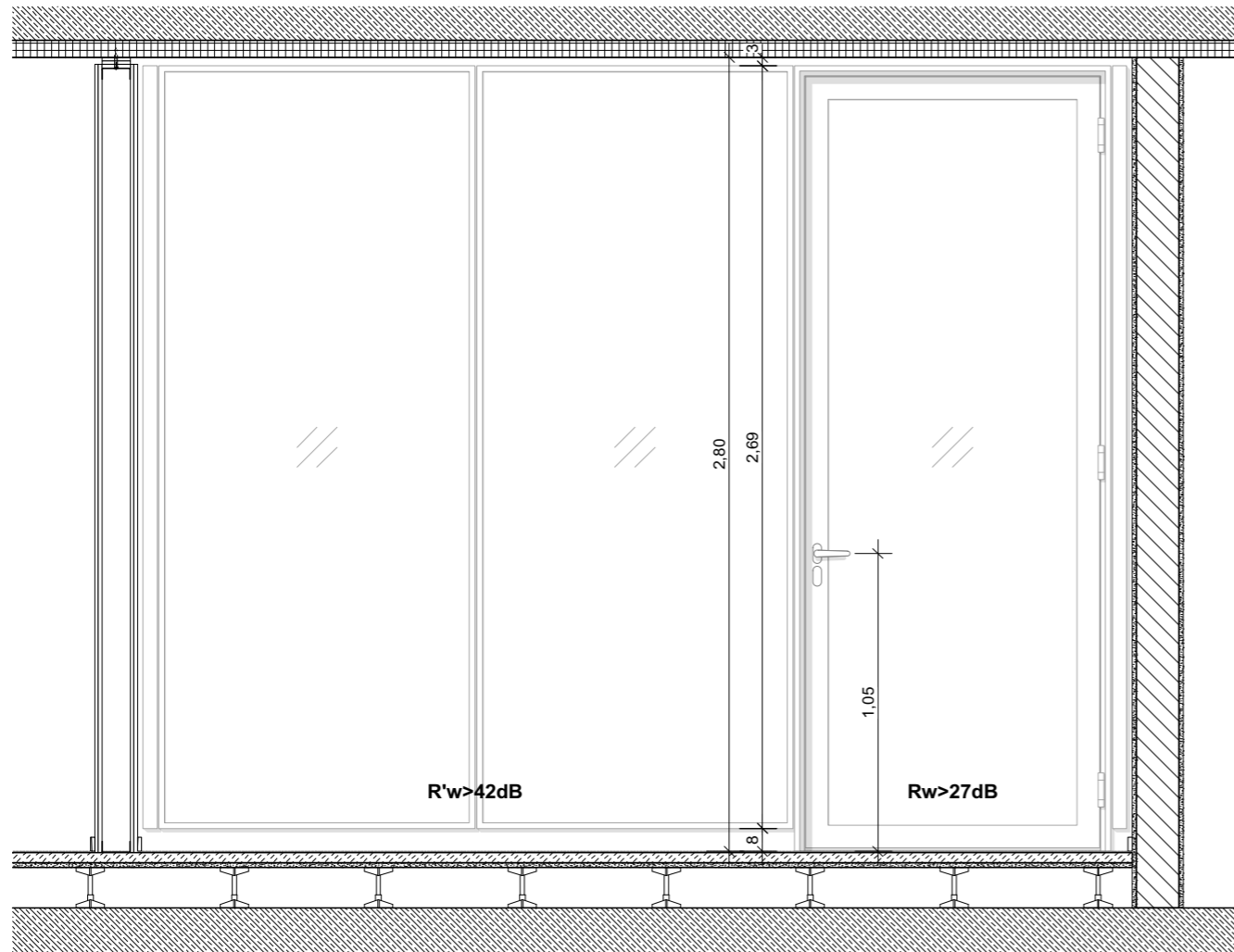

Projekt
 RHOB
 Kreis: Warendorf
 Gemeinde: Ostbevern
 Straße: Am Rathaus 1
 Gemarkung: Ostbevern
 Flur: 27
 Flurstück: 12 +13
 Grundbuch: -
 Eigentümer: -
 B-Plan: 18

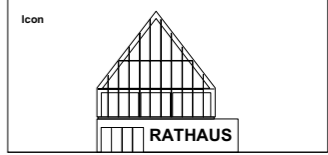

Bauherrschaft
 Gemeinde Ostbevern
 Der Bürgermeister
 Wolfgang Annen
 Telgterstraße 12
 48346 Ostbevern

Ausführungsplanung
 Diese Zeichnung ist nur in Verbindung mit sämtlichen zur Ausführung freigegebenen Planunterlagen der Architektenplanung gem. Planliste gültig!
 Alle Maße sind örtlich, in eigener Verantwortung, vom AN zu prüfen! Durchbruchs-, Leerrot-, Grundteilungs- und Blitzschutzplanung, Aussparungen Türtechnik, RWA; siehe Planung der Fachingenieure. Maßstimmigkeiten von Architektenplanung zur Fachingenieurplanung sind der Bauleitung schriftlich mitzuteilen. Eine Haftung infolge mangelnder Überprüfung und daraus folgender Fehler wird nicht übernommen.

Status
VORABZUG

Architekten
SBD A
 Schnoklake Betz Dörmer Architekten PartGmbB
 Hafenstrasse 64
 Haus 1
 48153 Münster
 Deutschland
 t +49 251 60 96 78 78
 f +49 251 60 96 78 80
 m mail@sbda.info
 w www.sbda.info

Plan-Nr.
208.36
 Planinhalt
RHOB - T 0.29
 Maßstab: 1:20
 Plangröße: A3 Quer
 Gezeichnet: KD
 Erstellungsdatum: 17.12.18
 Index: Letzte Änderung
 Leer

Änderungen

Nr.	Datum	Gez.	Art der Änderung

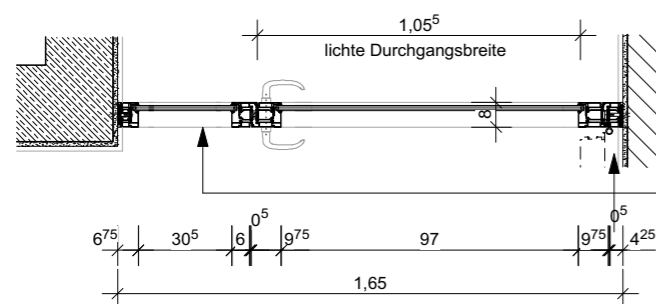
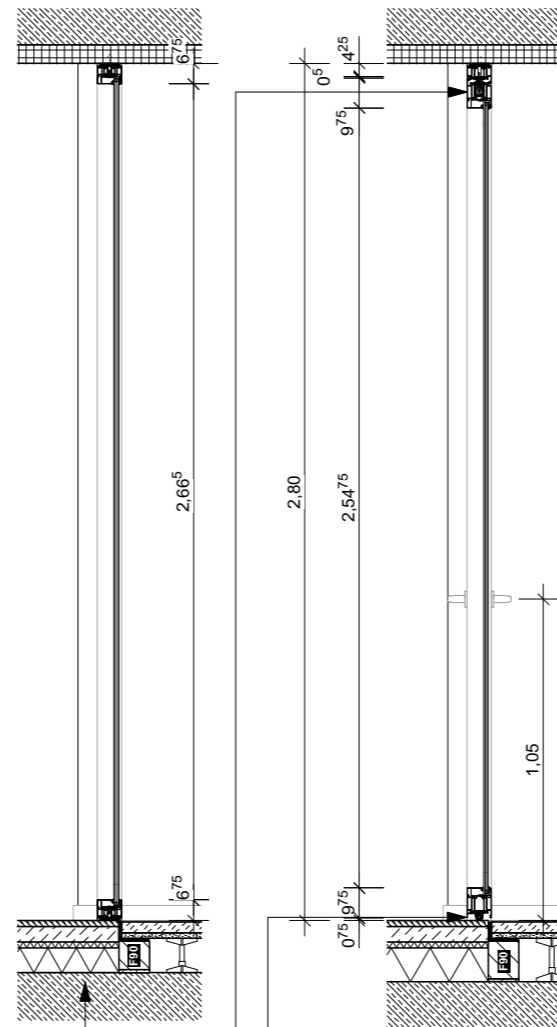
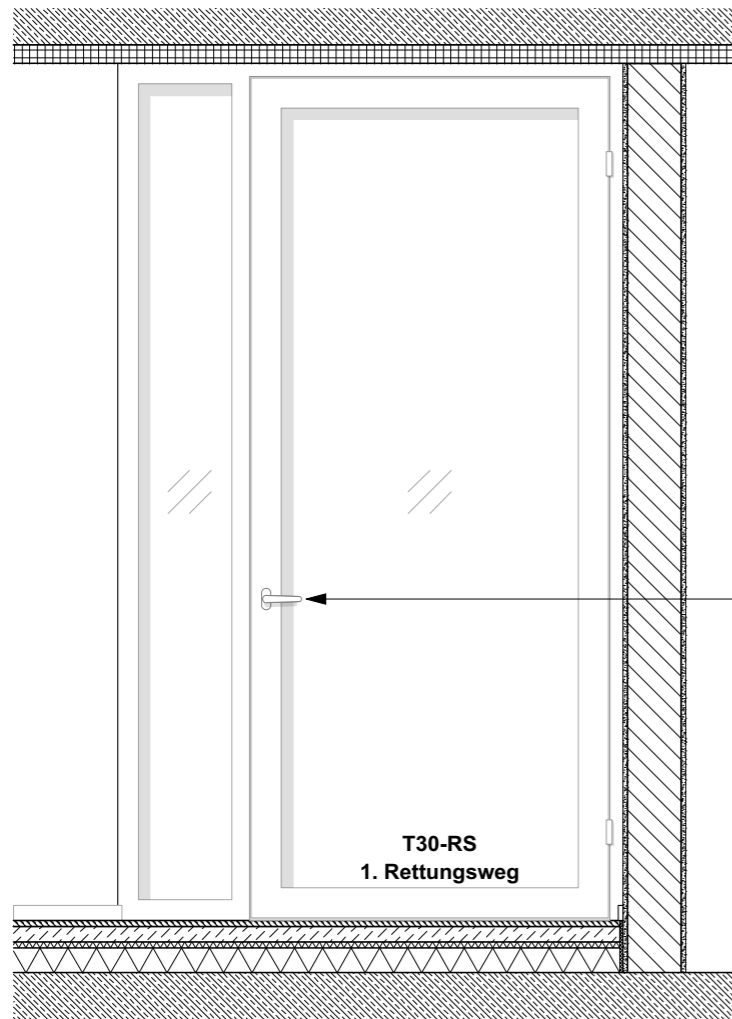

- Bodensenkdichtung
- integrierter Obertürschließer, GEZE Boxer EFS 4-6
- F90 Bodenschott, Fuge mineralisch ausgedämmt, Schmelzpunkt > 1.000°C
- Rahmendrückergarnitur, FSB 1023, Edelstahl
- Türbänder, Edelstahl
- Aluminium-Glas-Brandschutztür, T30-RS, mit Seitenlicht

Projekt
 RHOB
 Kreis: Warendorf
 Gemeinde: Ostbevern
 Straße: Am Rathaus 1
 Gemarkung: Ostbevern
 Flur: 27
 Flurstück: 12 +13
 Grundbuch: -
 Eigentümer: -
 B-Plan: 18



Bauherrschaft
 Gemeinde Ostbevern
 Der Bürgermeister
 Wolfgang Annen
 Telgterstraße 12
 48346 Ostbevern

Ausführungsplanung
 Diese Zeichnung ist nur in Verbindung mit sämtlichen zur Ausführung freigegebenen Planunterlagen der Architektenplanung gem. Planliste gültig!
 Alle Maße sind örtlich, in eigener Verantwortung, vom AN zu prüfen! Durchbruch-, Leerrohr-, Grundierungs- und Blitzschutzplanung, Aussparungen Türtechnik, RWA; siehe Planung der Fachingenieure. Maßstimmigkeiten von Architektenplanung zur Fachingenieurplanung sind der Bauleitung schriftlich mitzuteilen. Eine Haftung infolge mangelnder Überprüfung und daraus folgender Fehler wird nicht übernommen.

Status
VORABZUG

Architekten
SBD A
 Schnoklake Betz Dörmer Architekten PartGmbB
 Hafenstrasse 64
 Haus 1
 48153 Münster
 Deutschland
 t +49 251 60 96 78 78
 f +49 251 60 96 78 80
 m mail@sbda.info
 w www.sbda.info

Plan-Nr.
208.26
 Planinhalt
RHOB - T 1.06
 Maßstab
1:20
 Plangröße
A3 Quer
 Gezeichnet
KD
 Erstellungsdatum
14.12.18
 Index
 Letzte Änderung
Leer

Änderungen

Nr.	Datum	Gez.	Art der Änderung

ÄNDERUNGEN ZU STAND WETTBEWERB:

- HAUPTTEINGANG**
- WINDFANG**
- TÜR BEH. WC**
- TÜR BÜRGERSERVICE**

STAND BISHER

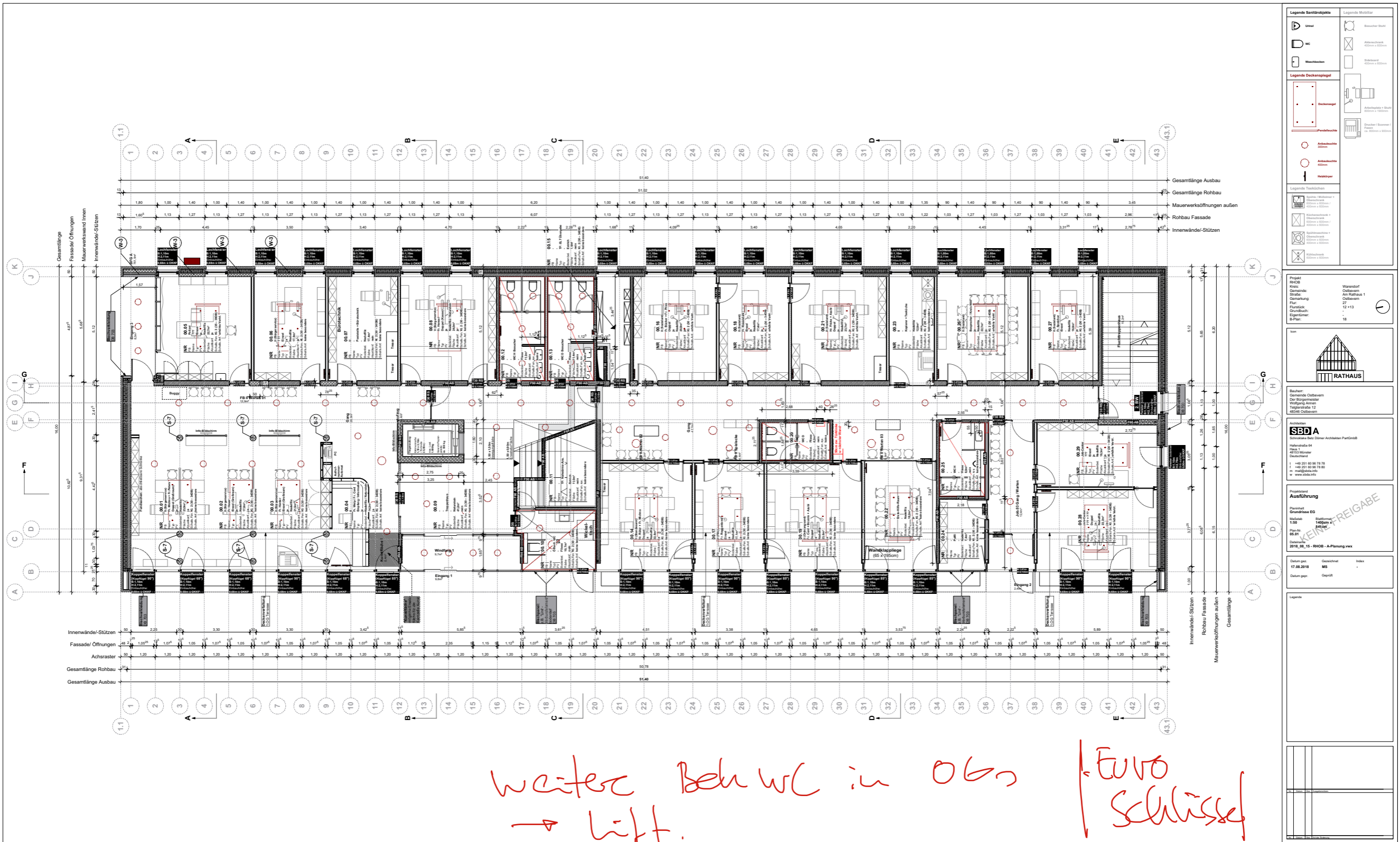

STAND BISHER: GRUNDRISS EG



STAND BISHER: GRUNDRISS EG EINGANG

VORSCHLAG

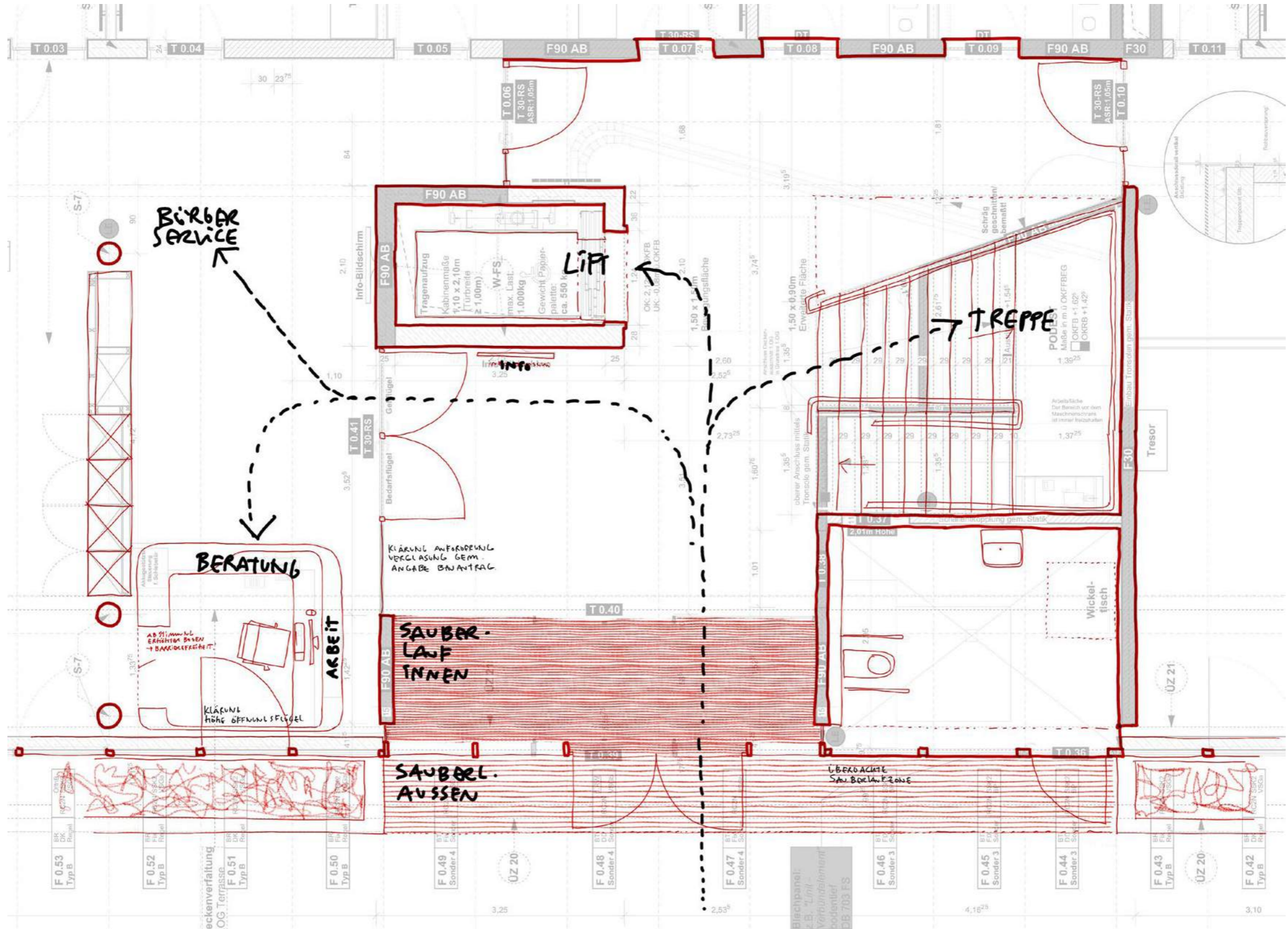

VORSCHLAG: SKIZZE EG EINGANG

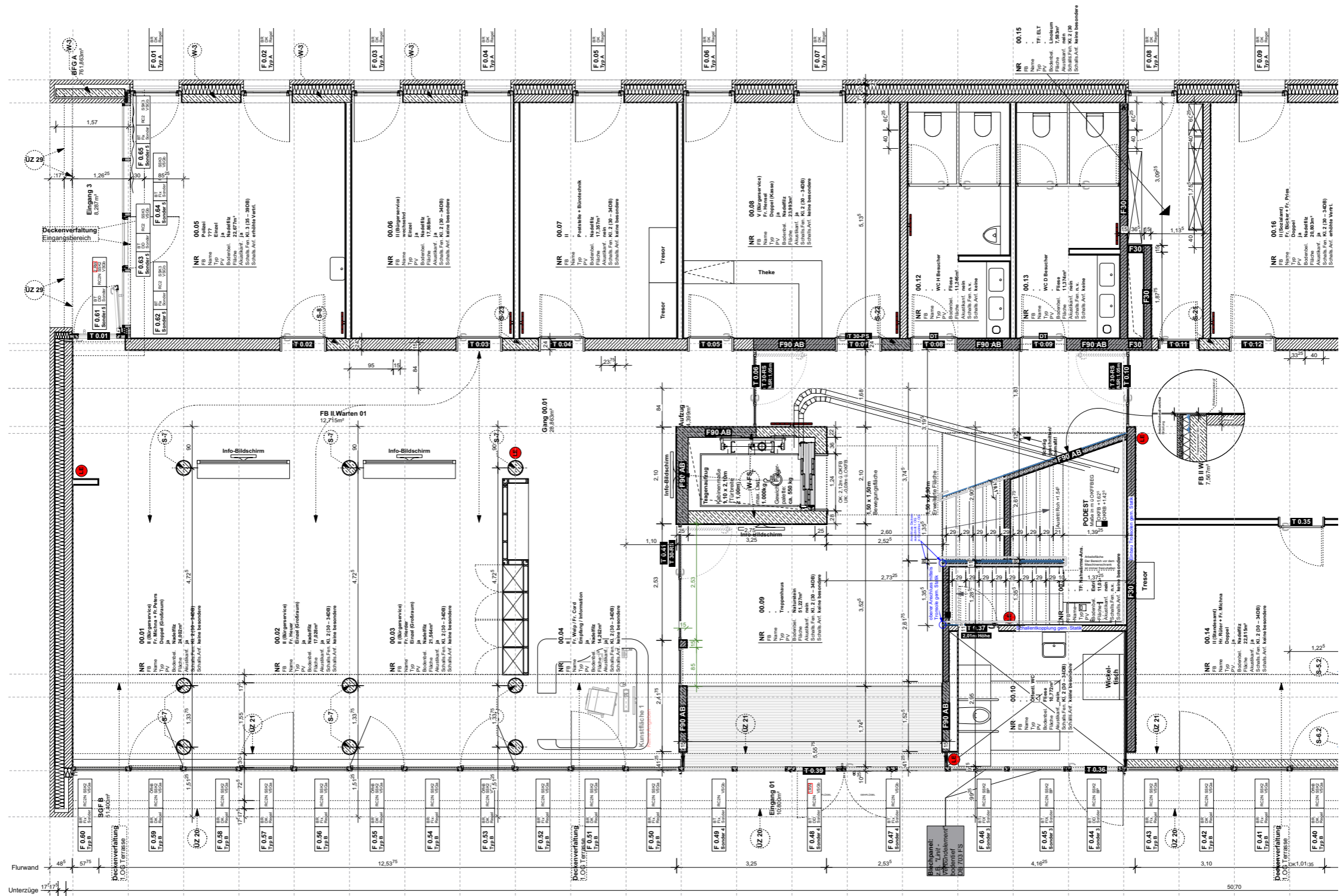

ENTFALL DACHFLÄCHENFENSTER



STAND BISHER



Legende

- Stahlblech
- Stahlblech (D)
- Stahlblech (K)
- 10 Wand
- 10 Wand + 25
- 10 Wand + 50
- 10 Wand + 75
- 10 Wand + 100
- 10 Wand + 125
- 10 Wand + 150
- 10 Wand + 175
- 10 Wand + 200
- 10 Wand + 225
- 10 Wand + 250
- 10 Wand + 275
- 10 Wand + 300
- 10 Wand + 325
- 10 Wand + 350
- 10 Wand + 375
- 10 Wand + 400
- 10 Wand + 425
- 10 Wand + 450
- 10 Wand + 475
- 10 Wand + 500
- 10 Wand + 525
- 10 Wand + 550
- 10 Wand + 575
- 10 Wand + 600
- 10 Wand + 625
- 10 Wand + 650
- 10 Wand + 675
- 10 Wand + 700
- 10 Wand + 725
- 10 Wand + 750
- 10 Wand + 775
- 10 Wand + 800
- 10 Wand + 825
- 10 Wand + 850
- 10 Wand + 875
- 10 Wand + 900
- 10 Wand + 925
- 10 Wand + 950
- 10 Wand + 975
- 10 Wand + 1000

Projekt

RHOB
Rathaus
Ostbevern
17.01.2019

Architekt

SBD A
Siedlerblock
17.01.2019

Freigabe für Rohbau

SBD A
Siedlerblock
17.01.2019

Freigabe für Rohbau

SBD A
Siedlerblock
17.01.2019

STAND NEU



VI ELEN DANK FÜR IHRE AUFM ERK SAMKEIT