



Gemeinde
Ostbevern

Neubau Feuerwehr-Gerätehaus, Ostbevern-Brock

21.02.2019



Gemeinde
Ostbevern

Planung Variante 1 vom 08.11.2018

21.02.2019

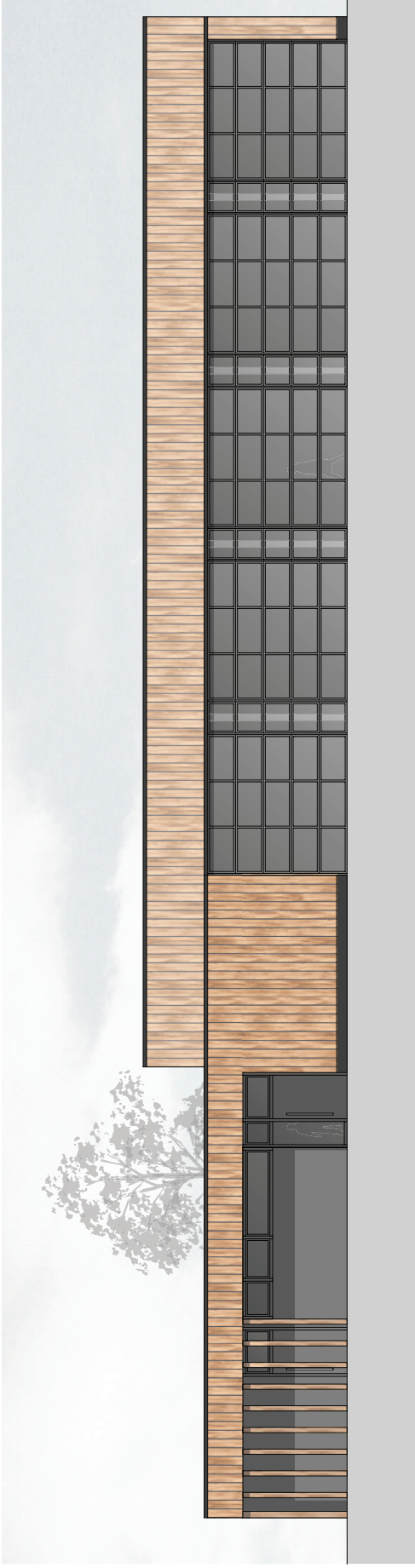

Ansicht Nord

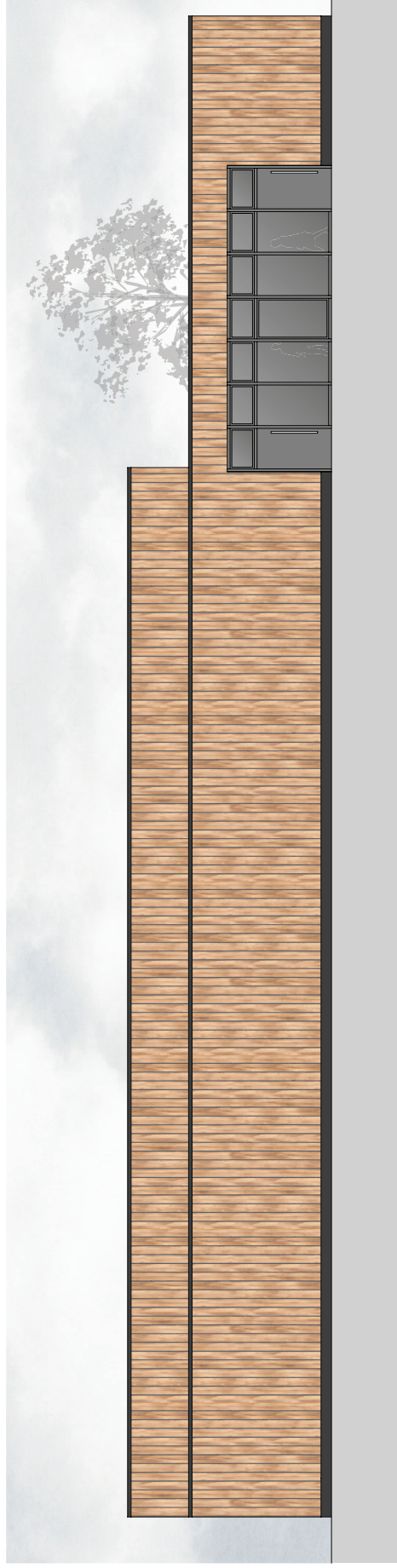

Ansicht Süd

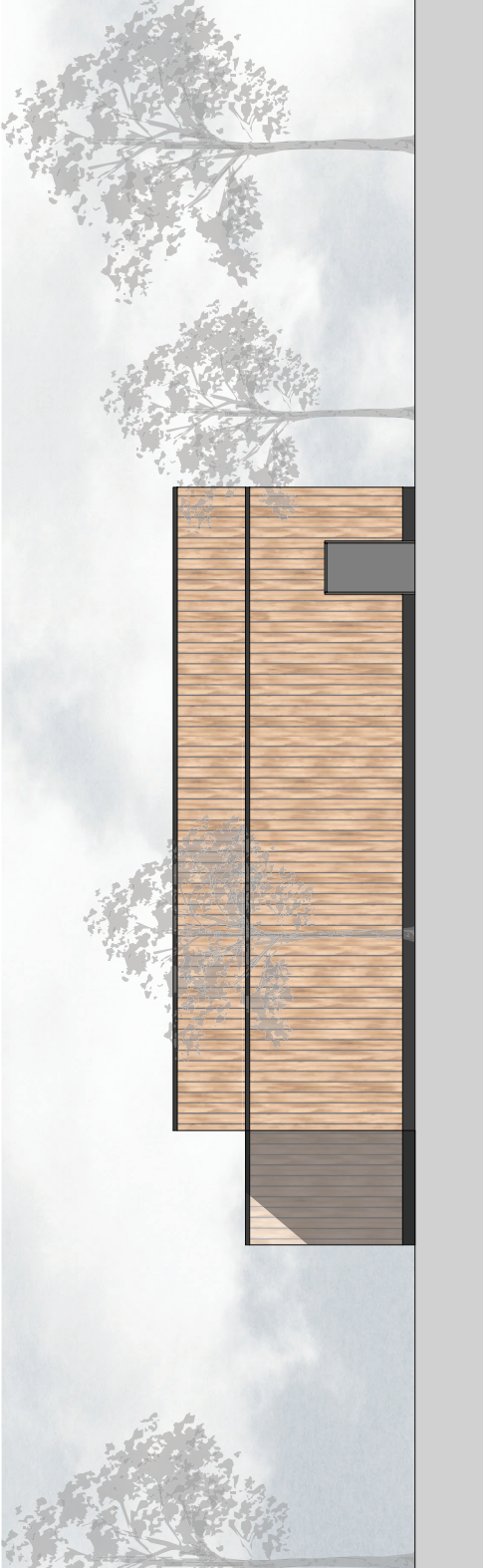

Ansicht West



Ansicht Ost



Gemeinde
Ostbevern

Varianten zur Kostenreduzierung

21.02.2019

Gesamtkosten

1.950.000,00 €



Gemeinde
Ostbevern

21.02.2019

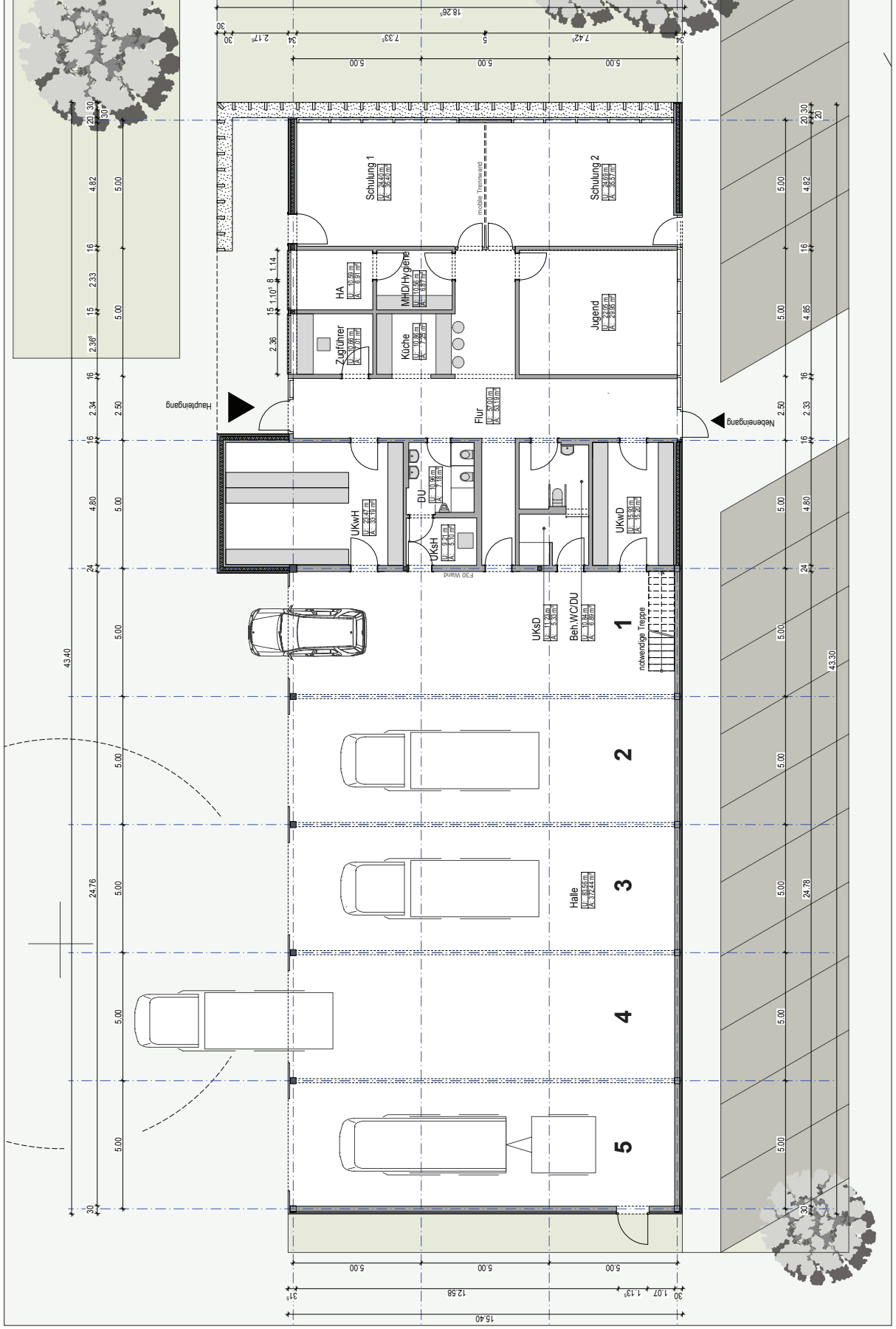

Gesamtkosten

1.815.000,00 €

- Reduzierung von 2 auf 1 Schulungsraum
- Entfall der architektonischen Fassadenelemente und des Vordachs



Gemeinde
Ostbevern

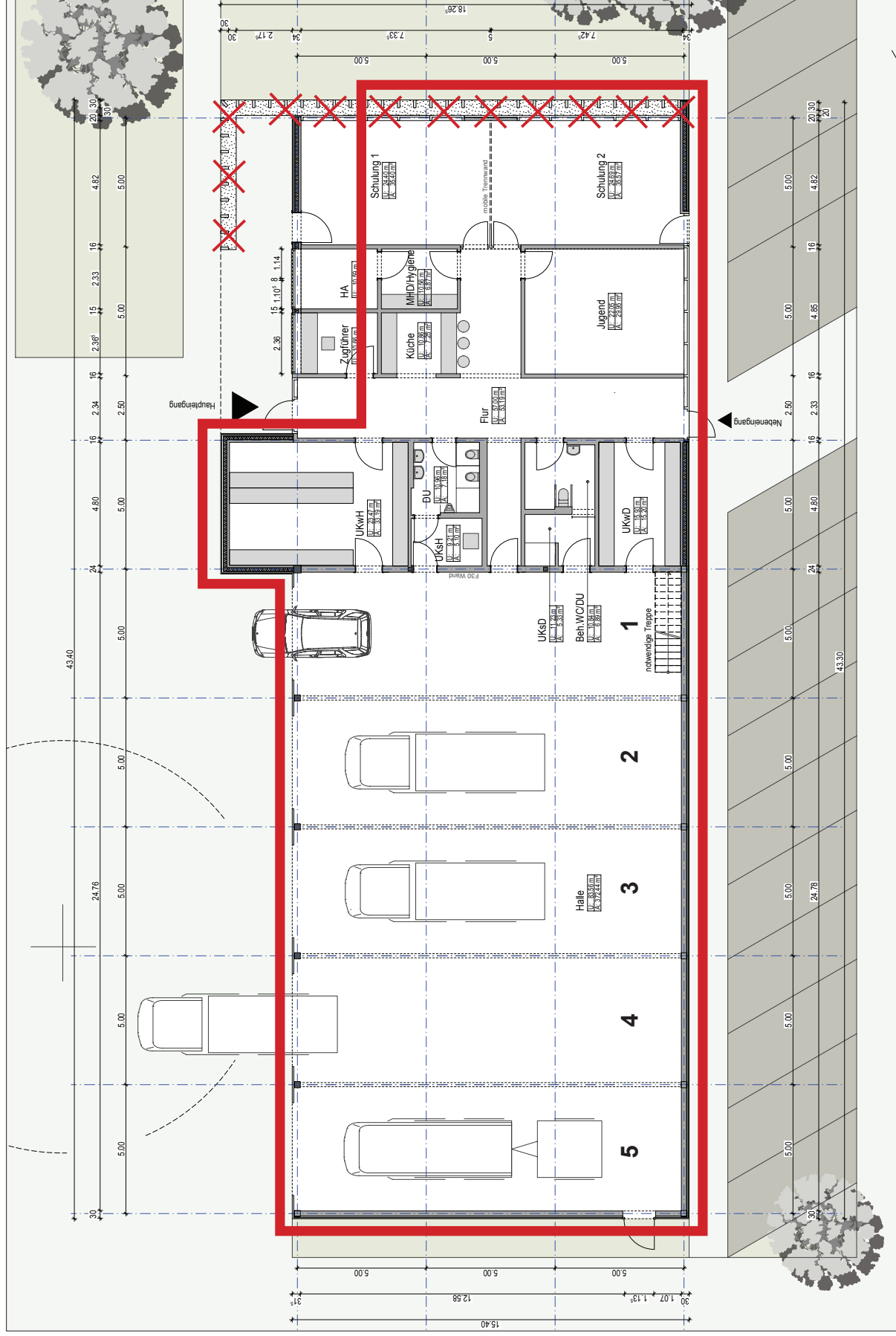

21.10.2019

Gesamtkosten

1.825.000,00 €

- Reduzierung von 2 auf 1 Schulungsraum
- Entfall der architektonischen Fassadenelemente und des Vordachs
- Wechsel der tragenden Konstruktion der Fahrzeughalle von Holz auf Stahl

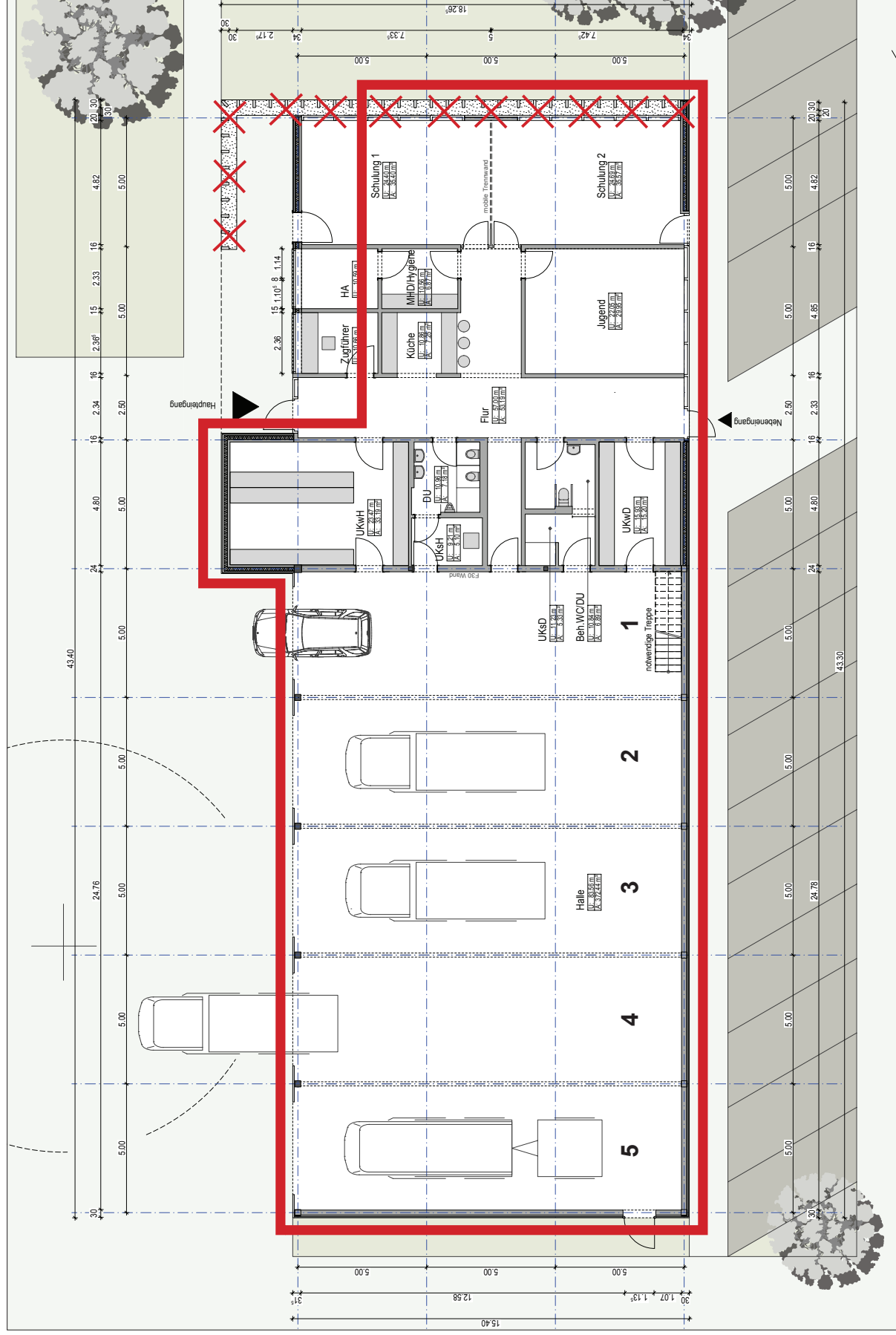

Gemeinde
Ostbevern

21.02.2019



Kostenberechnung
Varianten zur Kostenreduzierung alle Angaben in Euro / brutto

	Variante 1	Variante 2	Variante 3	Variante 4	Variante 5
	Planung vom 08.11.2018	- Reduzierung von 2 auf 1 Schulungsraum. - Entfall der architektonischen Fassadenelemente und des Vordachs	- Reduzierung von 2 auf 1 Schulungsraum. - Entfall der architektonischen Fassadenelemente und des Vordachs. - Wechsel der tragenden Konstruktion der Fahrzeughalle von Holz auf Stahl.	- Reduzierung von 2 auf 1 Schulungsraum. - Entfall der architektonischen Fassadenelemente und des Vordachs. - Wechsel der tragenden Konstruktion der Fahrzeughalle von Holz auf Stahl. - Wechsel der Konstruktion (Aussenwände u. Fassaden) von Holz auf Stahl mit Isowandpaneel.	- Reduzierung von 2 auf 1 Schulungsraum. - Entfall der architektonischen Fassadenelemente und des Vordachs. - Wechsel der tragenden Konstruktion der Fahrzeughalle von Holz auf Stahl. - Wechsel der Konstruktion (Aussenwände u. Fassaden) von Holz auf Stahl mit Isowandpaneel. - Reduzierung um 1 Fahrzeugachse. - Baunebenkosten reduziert.
Grundstück	0,00	0,00	0,00	0,00	0,00
Herrichten und Erschließen	12.000,00	12.000,00	12.000,00	12.000,00	12.000,00
Bauwerk - Baukonstruktion	887.000,00	767.000,00	774.000,00	727.000,00	657.000,00
Bauwerk - Technische Anlagen	274.800,00	274.800,00	274.800,00	274.800,00	264.300,00
Außenanlagen	320.350,00	316.000,00	316.000,00	316.000,00	301.000,00
Ausstattung und Kunstwerke	29.500,00	23.500,00	23.500,00	23.500,00	23.500,00
Zwischensumme	1.523.650,00	1.393.300,00	1.400.300,00	1.353.300,00	1.257.800,00
Baunebenkosten	419.900,00	419.900,00	419.900,00	419.900,00	380.900,00
Unvorhersehbares / Rundung	6.450,00	1.800,00	4.800,00	1.800,00	1.300,00
Gesamtkosten	1.950.000,00	1.815.000,00	1.825.000,00	1.775.000,00	1.640.000,00



Gemeinde
Ostbevern

Planung Variante 5

21.02.2019

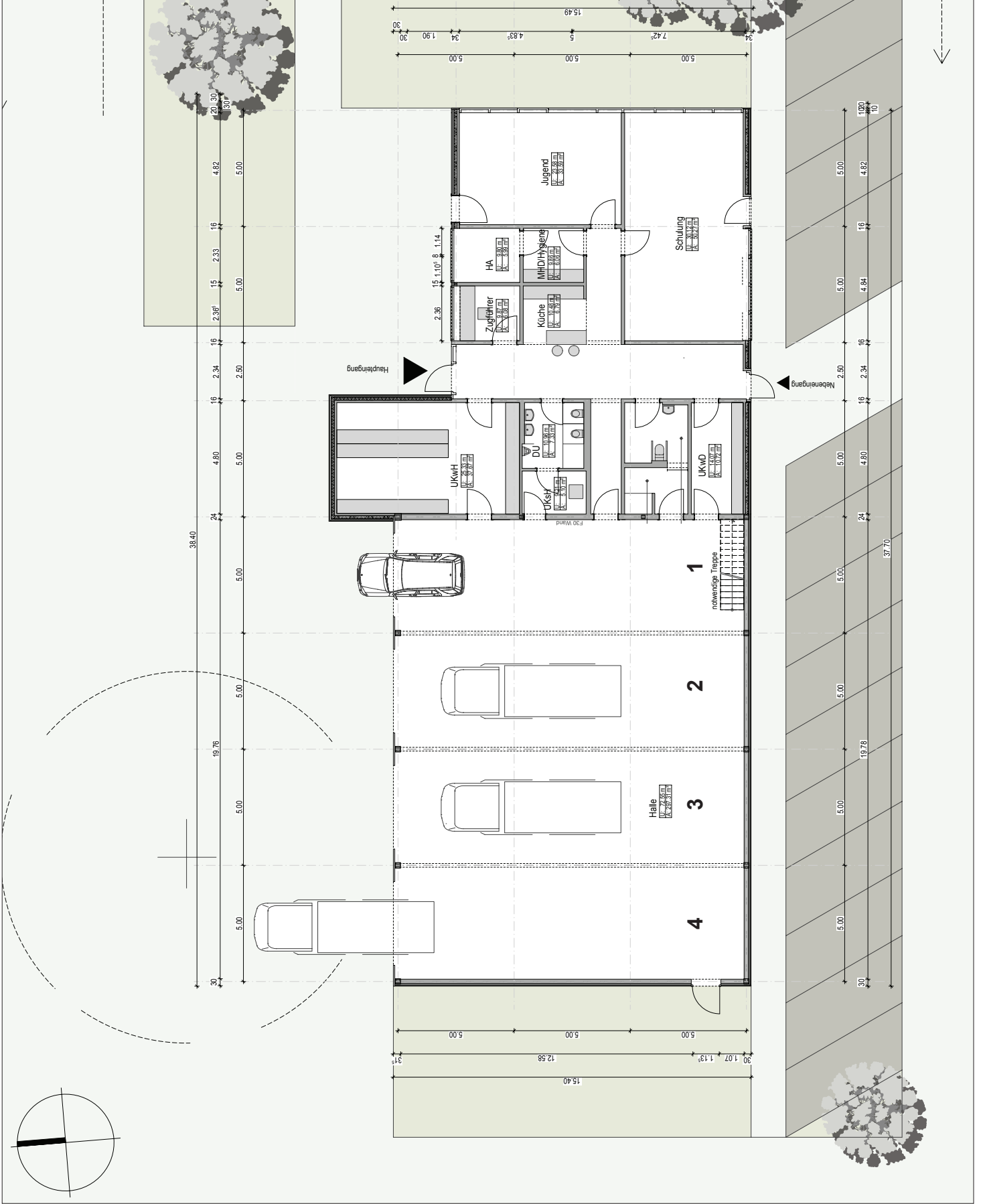

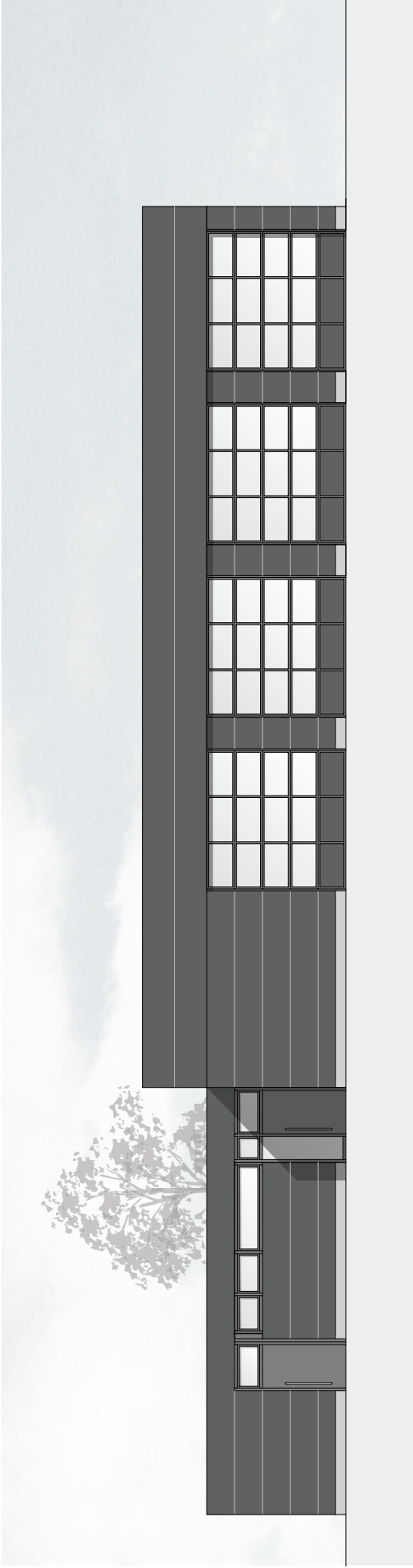

Ansicht Nord

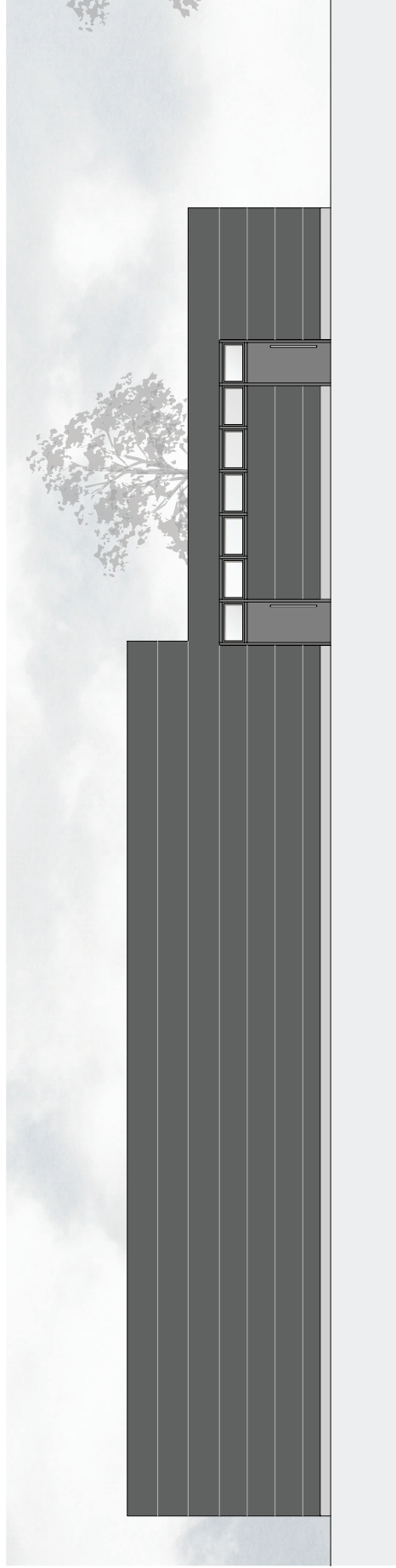

Ansicht Süd



Ansicht West



Ansicht Ost