

Tennisclub Ostbevern e.V.

Bildungs-, Generationen- und Sozialausschuss
der Gemeinde Ostbevern am 26.11.2019

Investitions- programm 2024 – 50 Jahre TCO

Bearbeitung: TCO-Vorstand

Stand: 26.11.2019

Entwicklung der Mitgliederzahl im TCO

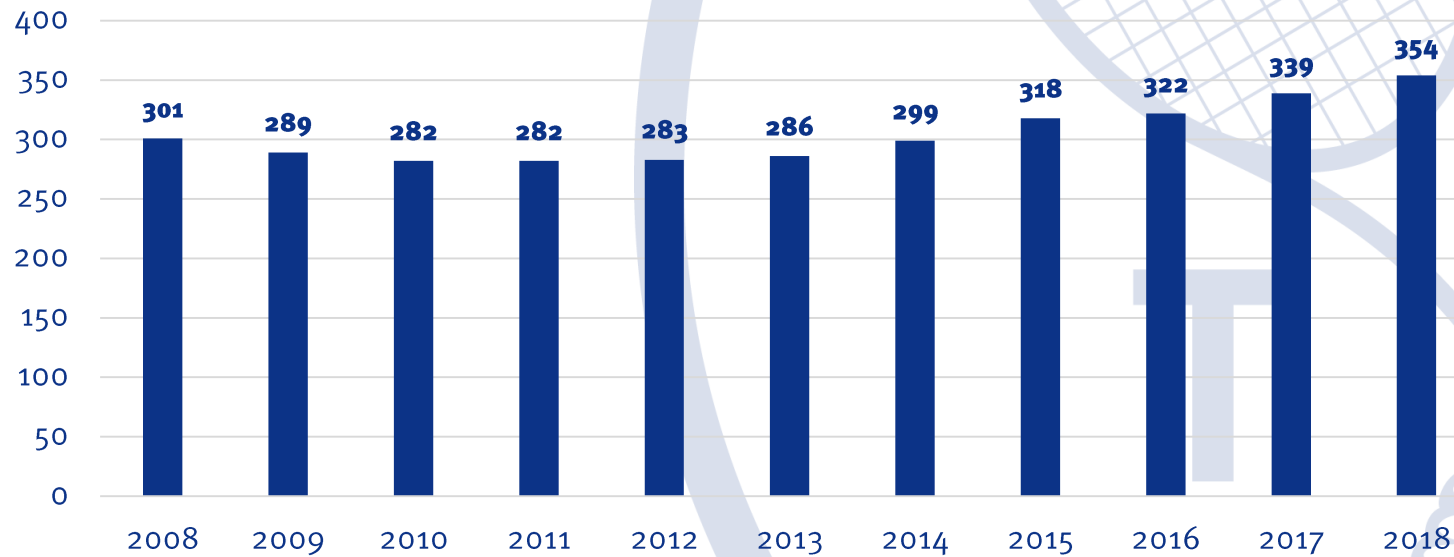

Facts

- 354 Mitglieder (Stand: 31.12.2018)
 - 264 Erwachsene
 - 90 Jugendliche
- Sommer 2019
 - 9 Seniorenteams
 - 5 Juniorenteams
 - 3 Breitensportteams
- 157 Mitglieder in TCO-Mannschaften gemeldet
- wöchentlich über 40 Trainingseinheiten mit 120 Teilnehmerinnen und Teilnehmern
- VIBO-Trainingseinheit

Platzanlage

Tennisclub Ostbevern e.V.
Westbeverner Str. 33
48346 Ostbevern

info@tennisclub-ostbevern.de

**Übersicht Investitionsbedarfe**

1. **Grundsanierungen** Plätze 5 und 6
 - Untergrund
 - ggf. Erneuerung Bewässerung
 - ggf. Erneuerungen Zaunanlage
2. **Flutlichtanlage** Plätze 1 und 2
 - 4 Masten
(mit 8 LED-Großscheinwerfern)
3. **Neubau Gerätehaus**
 - witterungsgeschützte Unterstellmöglichkeiten für Platzpflegegeräte, Trainingsgeräte und Bälle sowie Wintereinlagerungen
4. **Clubhaus-Modernisierung**
 1. Grundrenovierung inkl. Boden
 2. neue Küchenzeile
 3. neue Eingangstür

Kartengrundlage online unter:
Google Maps (Abruf: 10.07.2019)

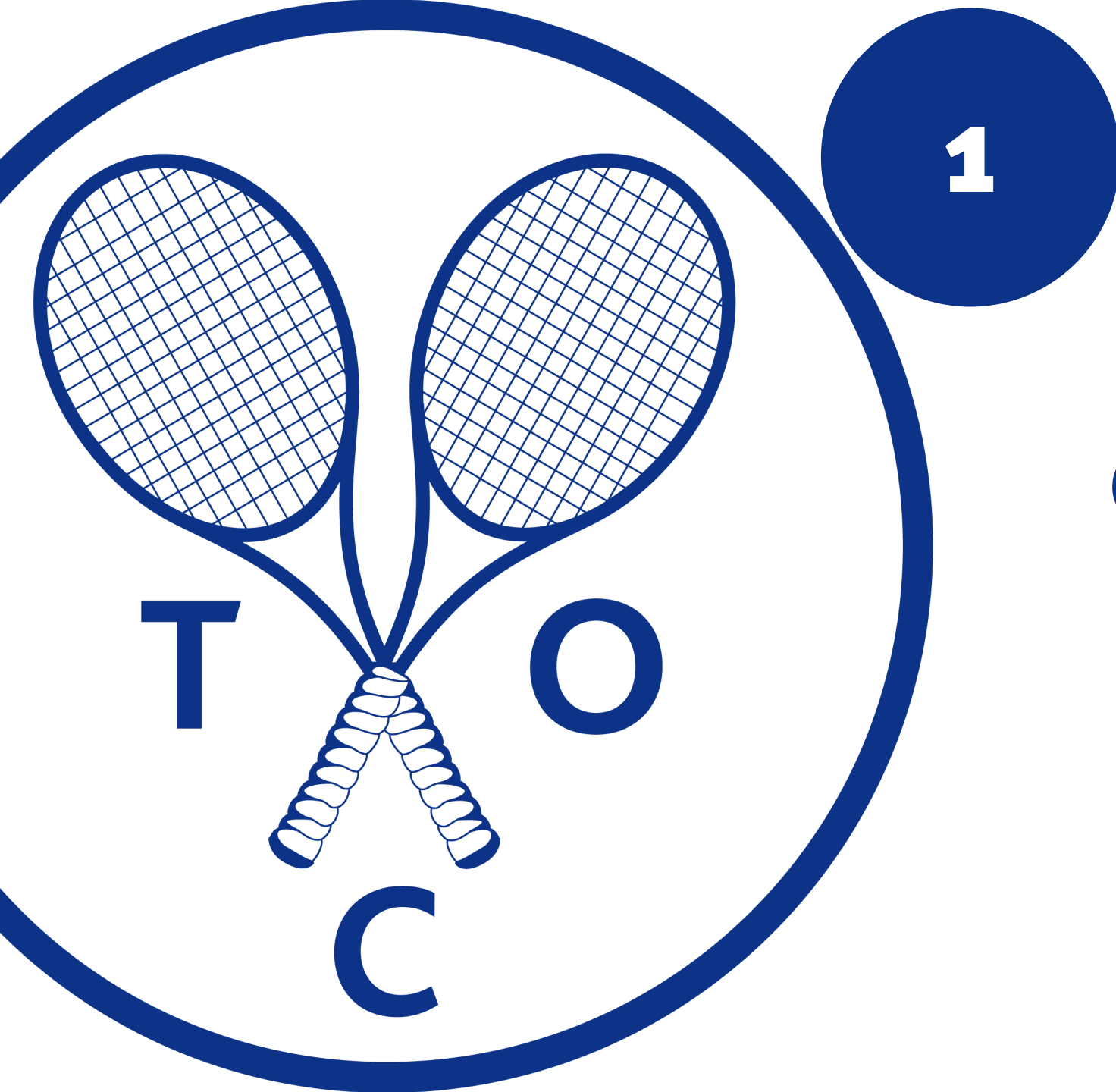

**Grundsaniierungen
Plätze 5 und 6**

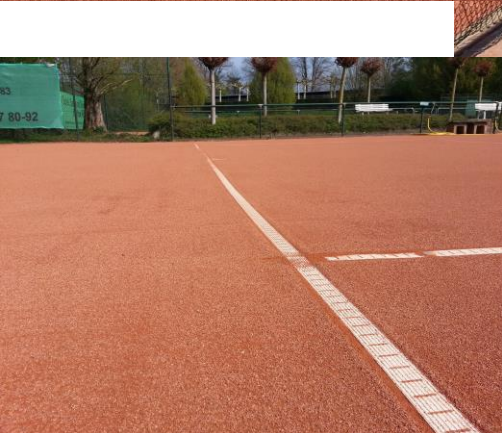
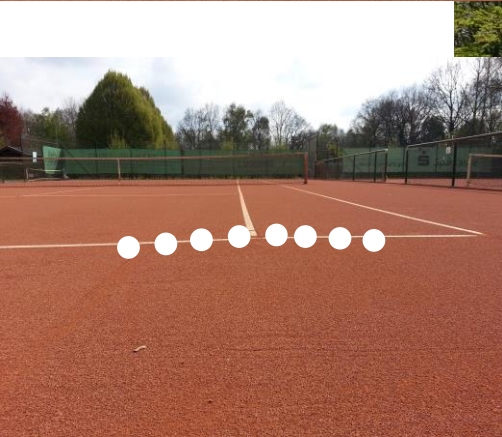

**Kostenvoranschlag:
ca. 54.000 €**

Facts

- erste Grundsanierung der Plätze 5 und 6 nach 25 Jahren
- vorliegendes Angebot inkl. Erneuerung Untergrund und Bewässerung
- inkl. Angebot Erneuerung Zaunanlage (ca. 14.000 €)

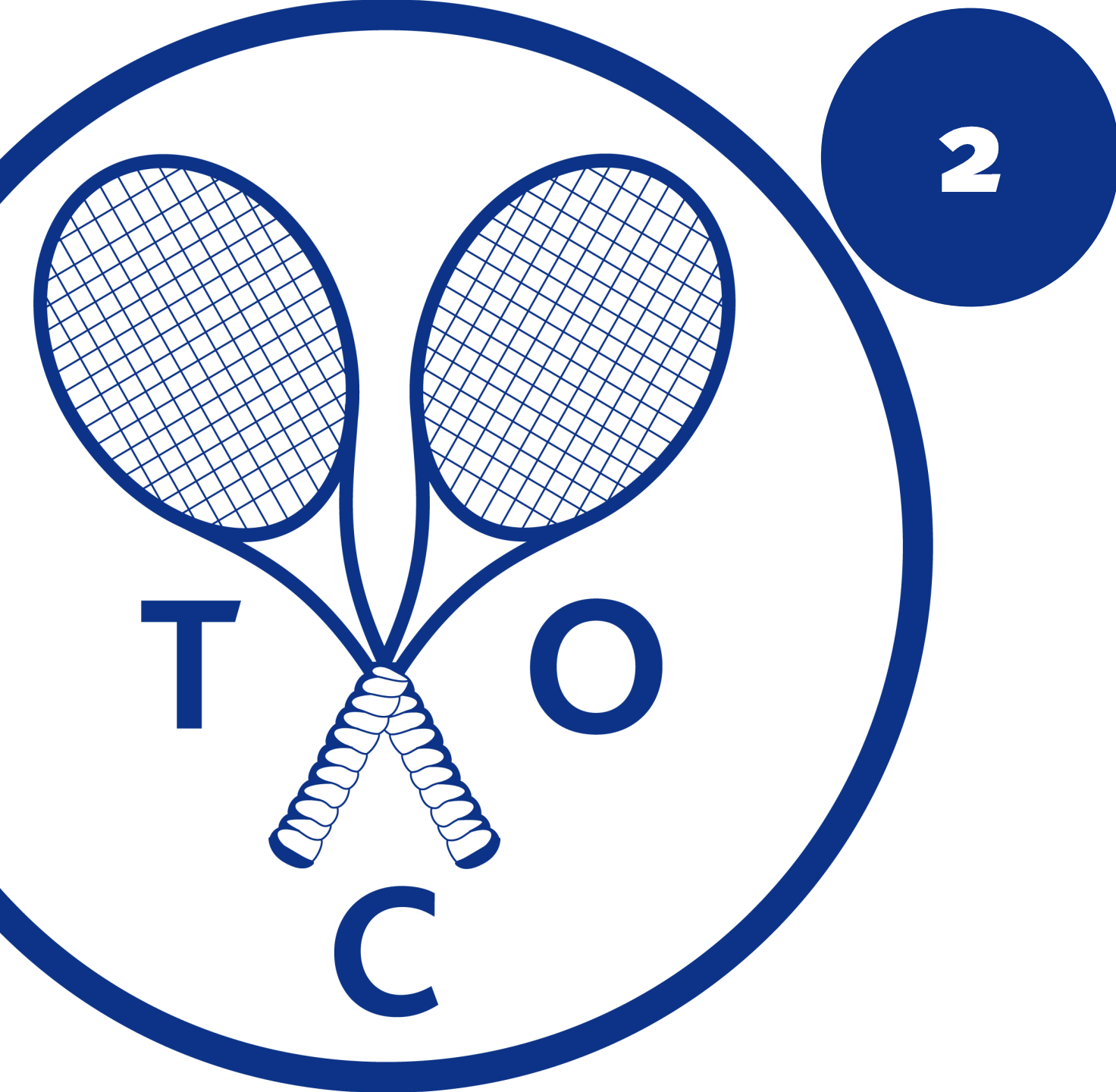

Flutlichtanlage

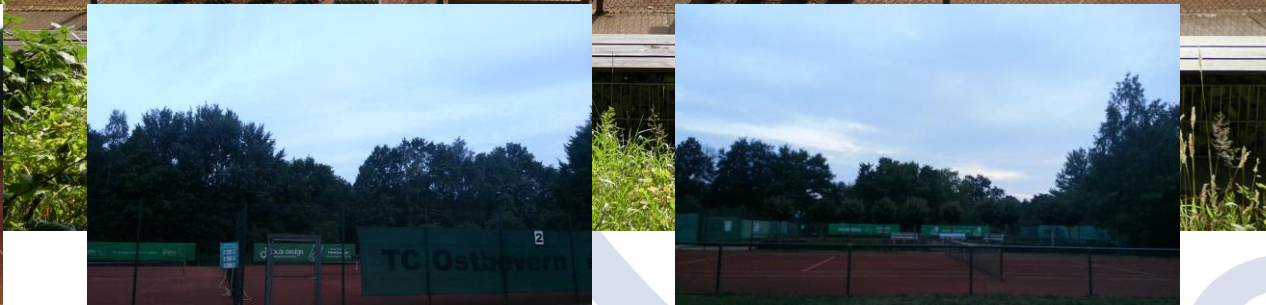

Mitte Juli, ca. 21.30 Uhr

Facts

- Plätze 1 und 2
- Ausstattung mit LED-Beleuchtung
- Ende August endet die Spielzeit bereits um 20.00 Uhr
- spätere Jugendtrainingszeiten aufgrund des Ganztagesunterrichts
- EU-Entscheid über die einheitliche Zeitregelung steht noch aus

Positiv- Beispiel



Facts

- Flutlichtanlage für je zwei Plätze
 - TSV Westfalia 06 Westerkappeln Tennis
 - seit über 10 Jahren
 - SV Vorwärts Gronau
 - seit 2017
 - TC Metelen
 - seit 2018
 - TC St. Mauritz Münster
 - seit 2019; 3 Plätze



Abb. oben: <http://www.westfalia-tennis.de/> (Abruf: 16.07.2019),
 Abb. unten links: <http://www.vg-tennis.de/> (Abruf: 16.07.2019),
 Abb. unten Mitte: <https://tc-metelen.de/author/admin/page/5/> (Abruf: 16.07.2019)
 Abb. unten rechts: <https://www.tcmauritz.de/> (Abruf: 22.07.2019)

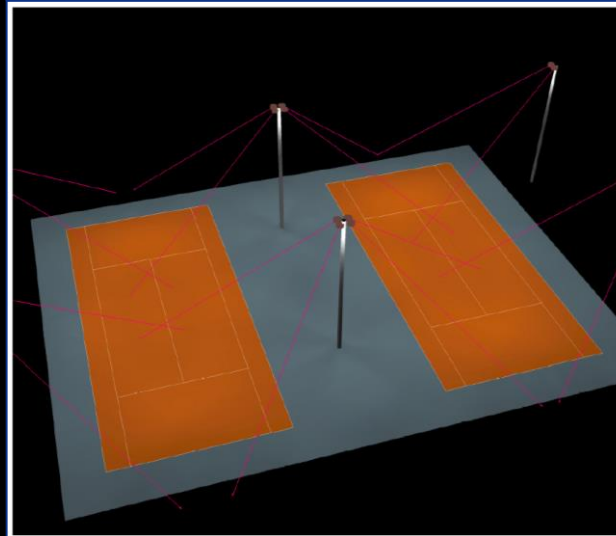
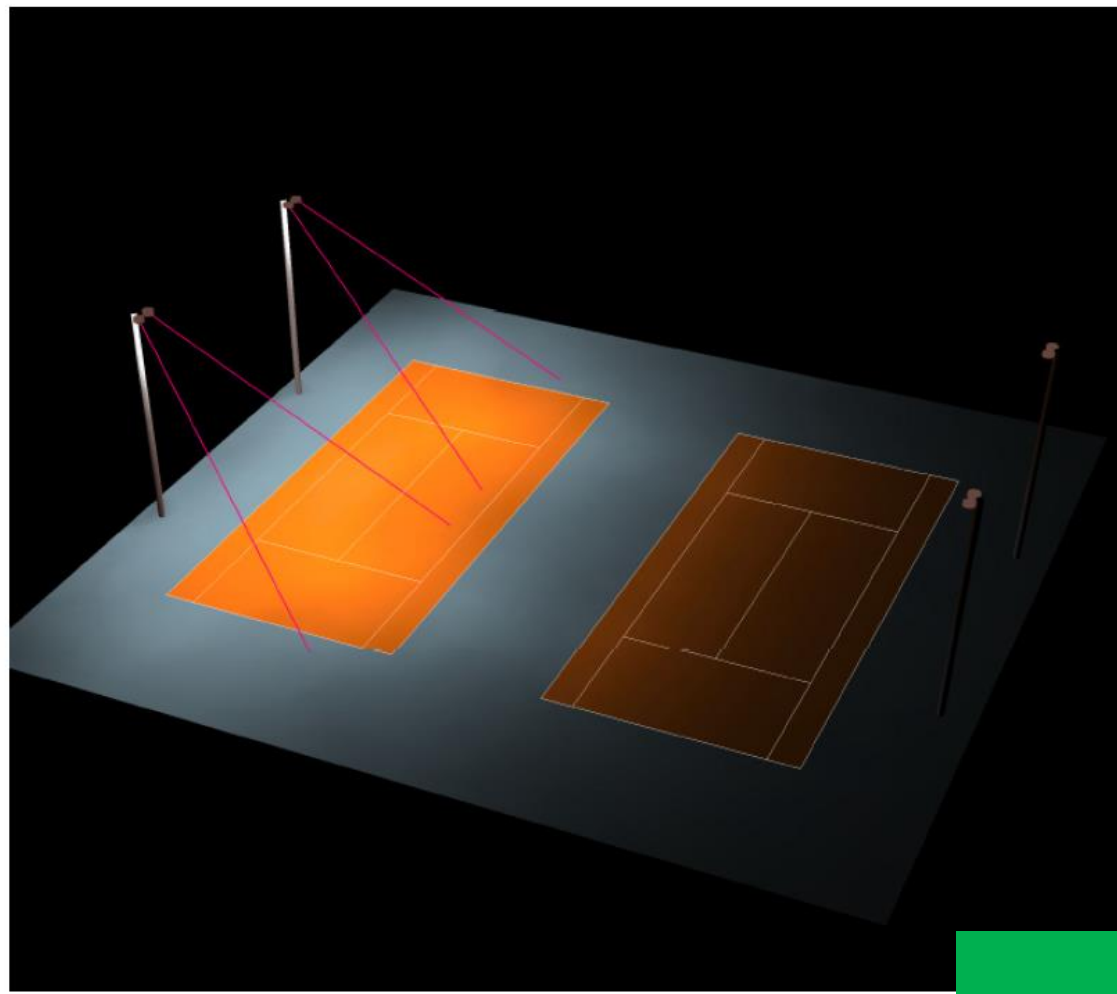

**Kostenvoranschlag:
ca. 38.000 €**

Facts

- Neuinstallation 4 Masten mit 8 LED-Großscheinwerfern
 - Flutlicht ca. 30.000 €
 - Fundamente ca. 8.000 €
- vorbehaltlich einer Bodenuntersuchung
- Bauantrag notwendig

Abb. aus dem Angebot der Unternehmensgruppe Rößler GmbH an den TC St. Mauritz v. 11.01.2019

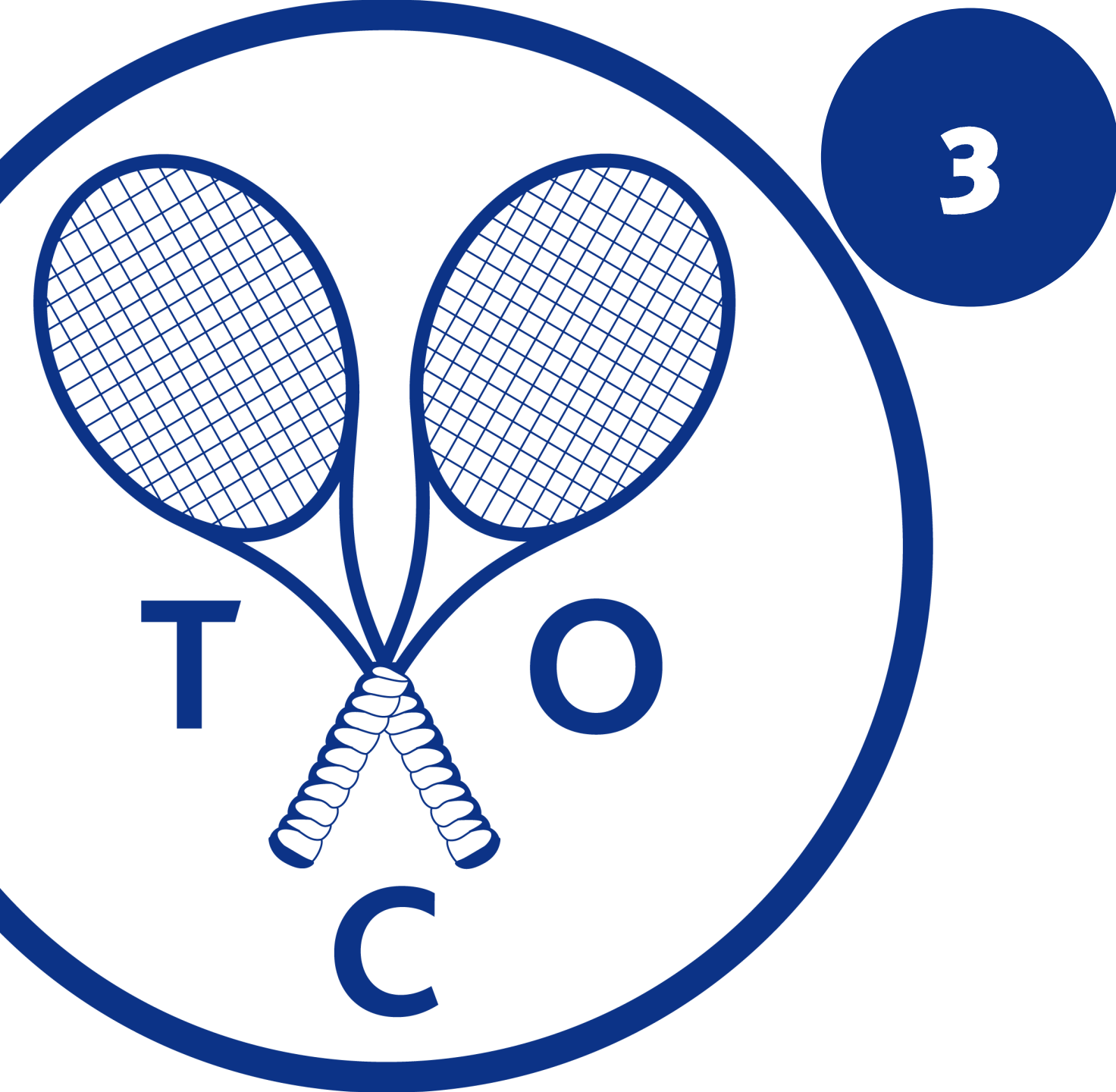

Neubau Gerätehaus



**Kostenvoranschlag:
ca. 59.000 €**

Facts

- derzeitige Gerätehütte
3,7 x 3,7 m = ca. 13,5 m²
- Geräte: Motorwalze, Rasenmäher, Anhänger, Schubkarre, Platzbedarf, Leitern, Gartenschlauch, Werkzeug etc.
 - Geräte stehen derzeit draußen; nur durch Plane geschützt
 - Notwendigkeit der Wintereinlagerung des Außenmobiliars, der Netze und Windfangnetze
- vorliegendes Angebot inkl. Fundament und Pflasterarbeiten



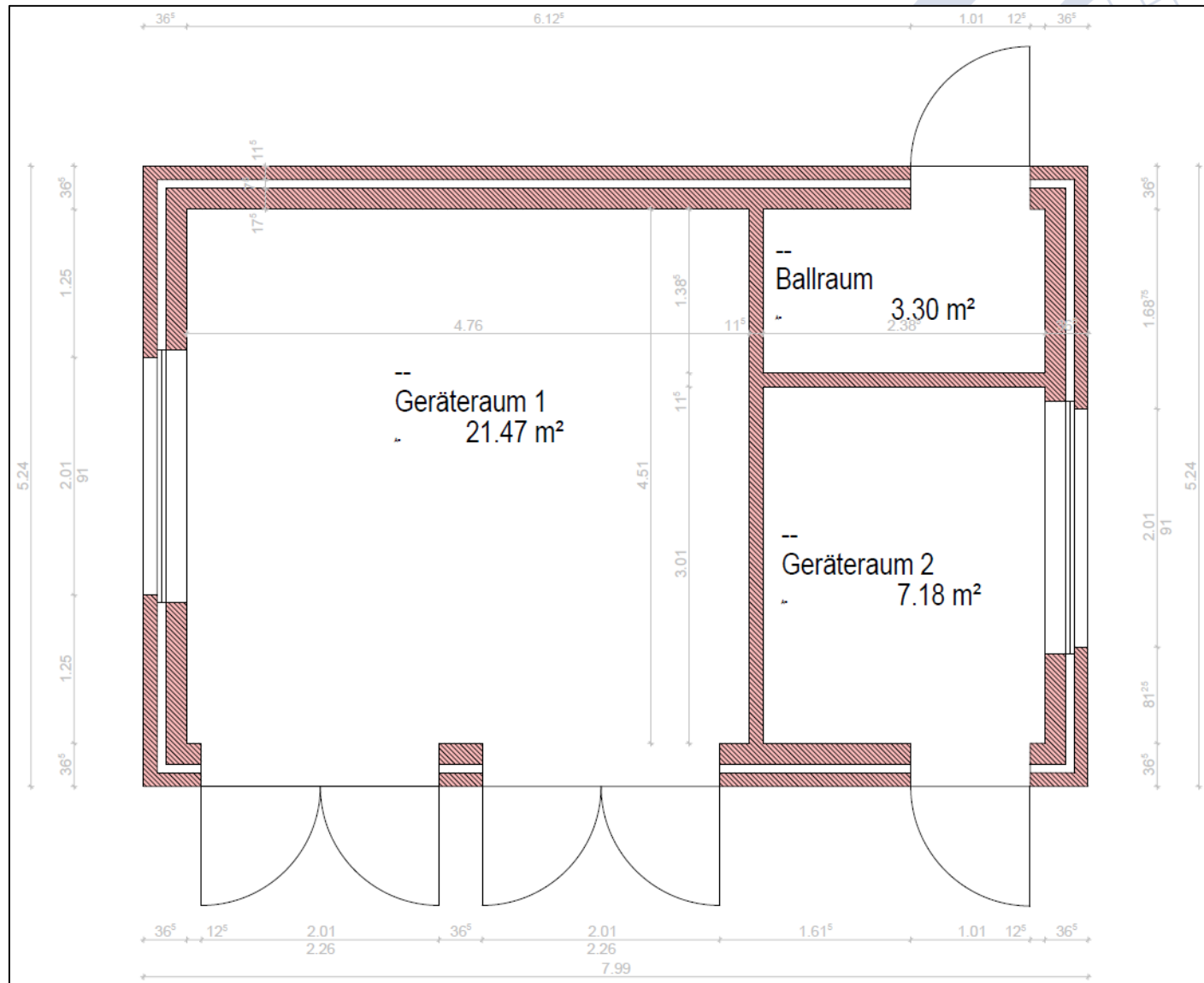

Skizze der PDA Planungsgruppe Dörenkämper + Ahling,
Ostbevern vom 18.11.2019

Facts

- L 7,99 x B 5,24 x H 3,00 m
(Außenmaße) = ca. 41,9 m² bzw.
L 8,50 x B 6,00 x H 3,00 m
(Außenmaße) = 51,0 m²
- Bauantrag notwendig
- 2 Oberlichter-Fenster
- 1 breites Garagen-Sektionaltor
(3,0 – 3,5 m)
- Notwendigkeit der Abtrennung der
Geräte- und Ballräume nicht final
beschlossen; ggf. ein großer Raum
oder ein separater Ballraum
- Zwecke: Ball- und Trainingsgeräte,
Platzpflegegeräte,
Wintereinlagerungen etc.

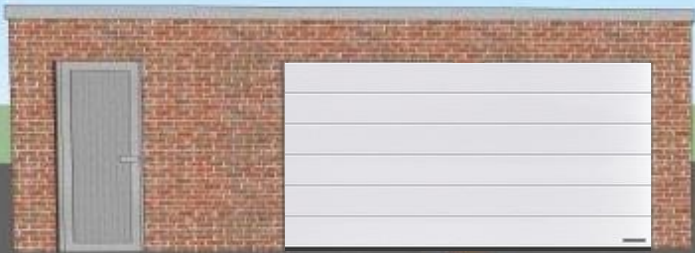

Facts

- L 7,99 x B 5,24 x H 3,00 m (Außenmaße) = ca. 41,9 m² bzw. L 8,50 x B 6,00 x H 3,00 m (Außenmaße) = 51,0 m²
- Bauantrag notwendig
- 2 Oberlichter-Fenster
- 1 breites Garagen-Sektionaltor (3,0 – 3,5 m)
- Notwendigkeit der Abtrennung der Geräte- und Ballräume nicht final beschlossen; ggf. ein großer Raum oder ein separater Ballraum
- Zwecke: Ball- und Trainingsgeräte, Platzpflegegeräte, Wintereinlagerungen etc.

Animationen der PDA Planungsgruppe Dörenkämper + Ahling, Ostbevern vom 21.11.2019

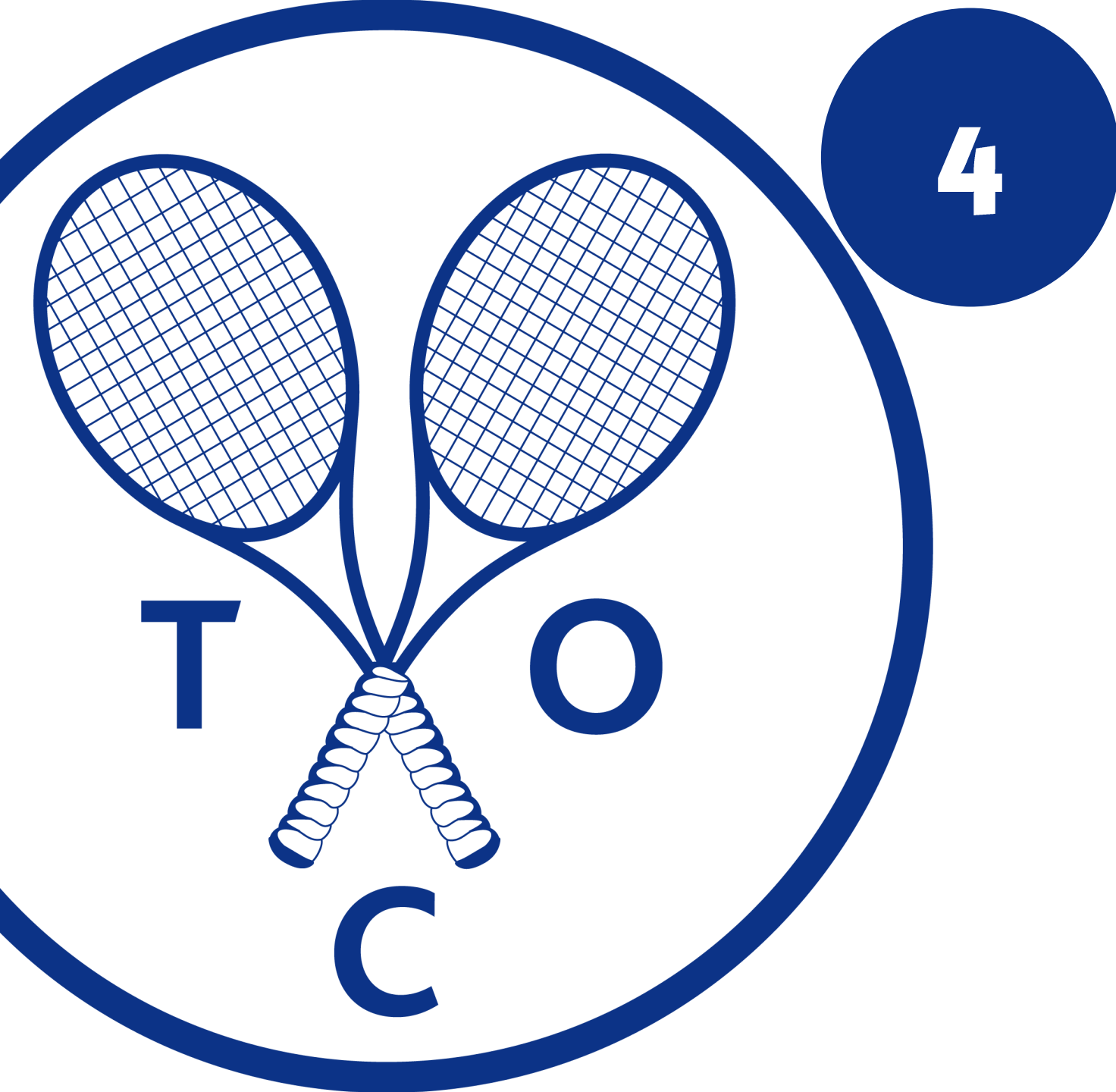

Clubhaus- Modernisierung



Facts

- Baumaßnahme Anfang der 1990er Jahre
 - seitdem keine grundlegende Sanierung
- Elektroinstallation auf Stand der 1990er Jahre



Facts

- Inneneinrichtung auf Stand der 1990er Jahr
- Küchenzeile überwiegend gleichen Datums

In Planung: Neugestaltung des Clubheims



- Der **Bodenbelag** aus Fliesen ist kühl – heute gibt es mit Vinyl-Böden eine moderne, strapazierfähige und warme Alternative.
- Die **Bestuhlung** und die **Tische** sind instabil und kleinteilig (je Tisch 4 Plätze) – heute gibt es moderne, strapazierfähige, mit dem Außenmobiliar kombinierbare Alternativen.
- Der **Raumtrenner** wird nicht genutzt und ist nicht mehr zeitgemäß.
- Die **Buffettische** bieten keine ausreichenden Abstellflächen.
- Die **Theke** wird nur zu wenigen Events aktiv genutzt.
- Die **Getränkever- und -entsorgung** vermittelt immer einen unordentlichen Eindruck.

Um die Neugestaltung, die – insbesondere aus finanziellen Gründen – nur schrittweise angegangen werden kann, zu starten, muss zunächst ein **Gesamt-Zielbild** entstehen.

Ein erster Vorschlag...

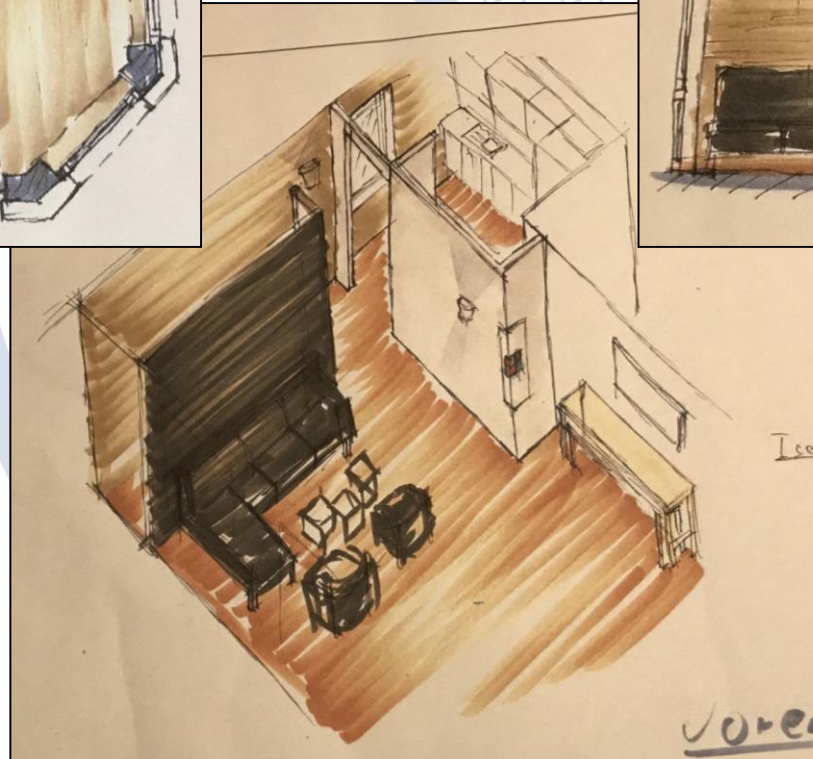
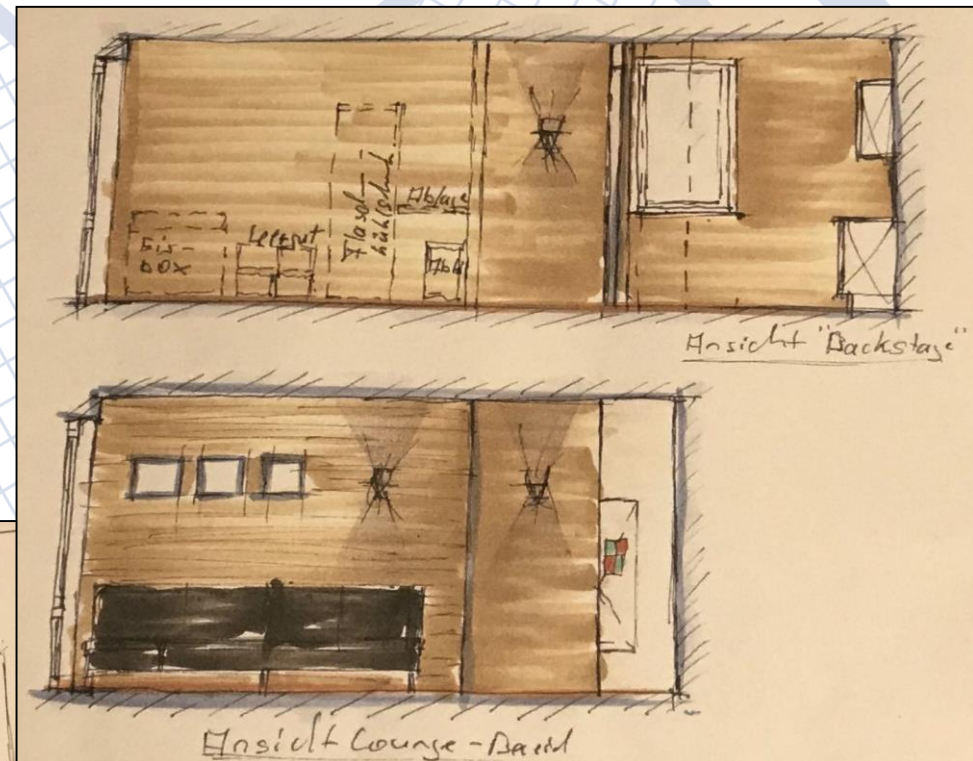
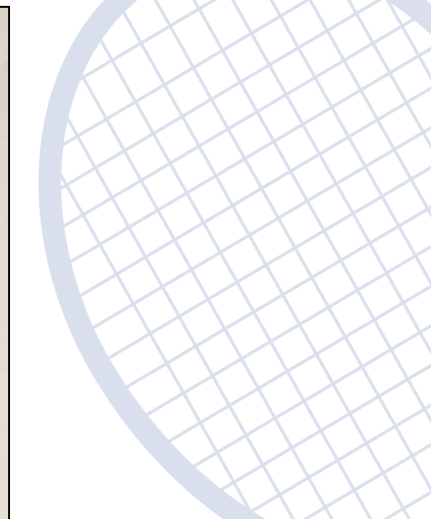
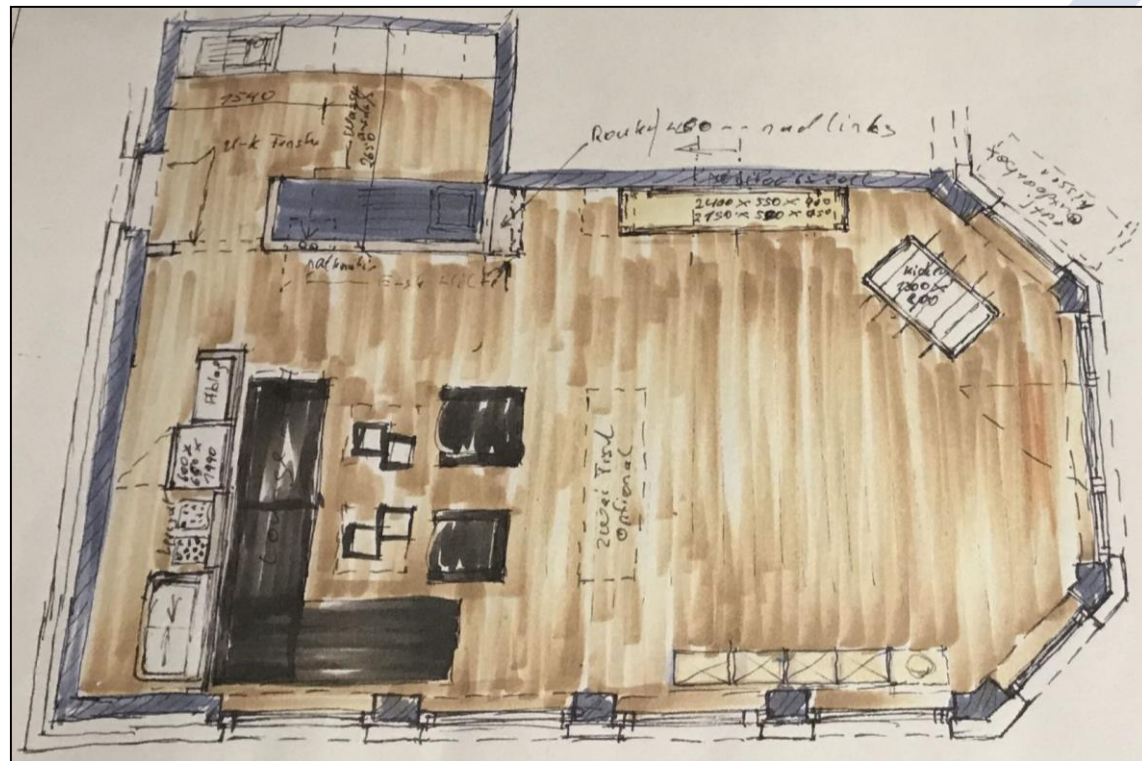

Skizze der Tischlerei Elfering, Warendorf vom 08.03.2019

**Positiv-
Beispiel**



Facts

- helle, moderne Raumgestaltung
- Vinylboden
- viel Tageslicht
- helle Möbel

Aufenthaltsraum in der Tennishalle des TV Blau-Weiß Stadtlohn, 09.02.2019

Positiv- Beispiel



Facts

- quadratische Tischformation für mehr Flexibilität der Anordnung
- „Lounge“
- niedrige Theke

Aufenthaltsraum in der Tennishalle des TV Blau-Weiß Stadtlohn, 09.02.2019



Kostenvoranschlag:
ca. 40.000 €

Facts

1. Grundrenovierung;
Inneneinrichtung; neuer Boden;
energetische Sanierung
 - ca. 20.000 €
2. Modernisierung Küchenzeile inkl.
Elektrogeräte
 - ca. 10.000 €
3. neue Eingangstür (Abb. links)
 - ca. 10.000 €

Platzanlage

Tennisclub Ostbevern e.V.
Westbeverner Str. 33
48346 Ostbevern

Übersicht Investitionsmaßnahmen

Vgl.: Grundsanierungen
Plätze 1-4: ca. 32.100 €
in 2014

ca.
54.000 €

Maßnahme 1

1. Grundsanierungen Plätze 5 und 6

ca.
38.000 €

Maßnahme 2

2. Flutlichtanlage Plätze 1 und 2

ca.
59.000 €

Maßnahme 3

3. Neubau Gerätehaus inkl. Fundament
und Pflasterarbeiten

ca.
40.000 €

Maßnahme 4

4. Clubhaus-Modernisierung inkl.
Küchenzeile und neuer Eingangstür

**Summe
Maßnahmen:
ca. 191.000 €**

davon 15%
Eigenbeteiligung
i.H.v. ca. 28.650 €

[HOME](#)[NEWS](#)[▼ DER CLUB](#)[▼ MANNschaften](#)[PLATZBELEGUNG](#)[KONTAKT](#)

TENNISCLUB OSTBEVERN E.V.

Willkommen auf unserer rundum erneuerten Homepage des Tennisclub Ostbevern!

© 19. Juli 2019



Unser neuer, moderner, responsiver – auf allen Endgeräten optimal dargestellter – Webauftritt löst unsere in die Jahre gekommenen Internetseiten ab, die zuletzt 2011 technisch und teilweise auch inhaltlich angepasst wurden.

Im Zusammenspiel mit unserer TCO-App bildet der öffentliche TCO-Auftritt künftig ein „eingespieltes Doppel“.

Viel Spaß beim Durchklicken und beim Durchscrollen unserer neuen Internetseiten – auf dem PC, auf dem Tablet oder auch auf dem Smartphone.

Informationen

- [↪ Mannschaften - Sommer 2019](#)
- [📄 Ausschreibung Sommercamp 2019](#)
- [↪ Mitgliedschaft](#)
- [📄 SEPA-Mandat TopTen](#)

Nächste Termine

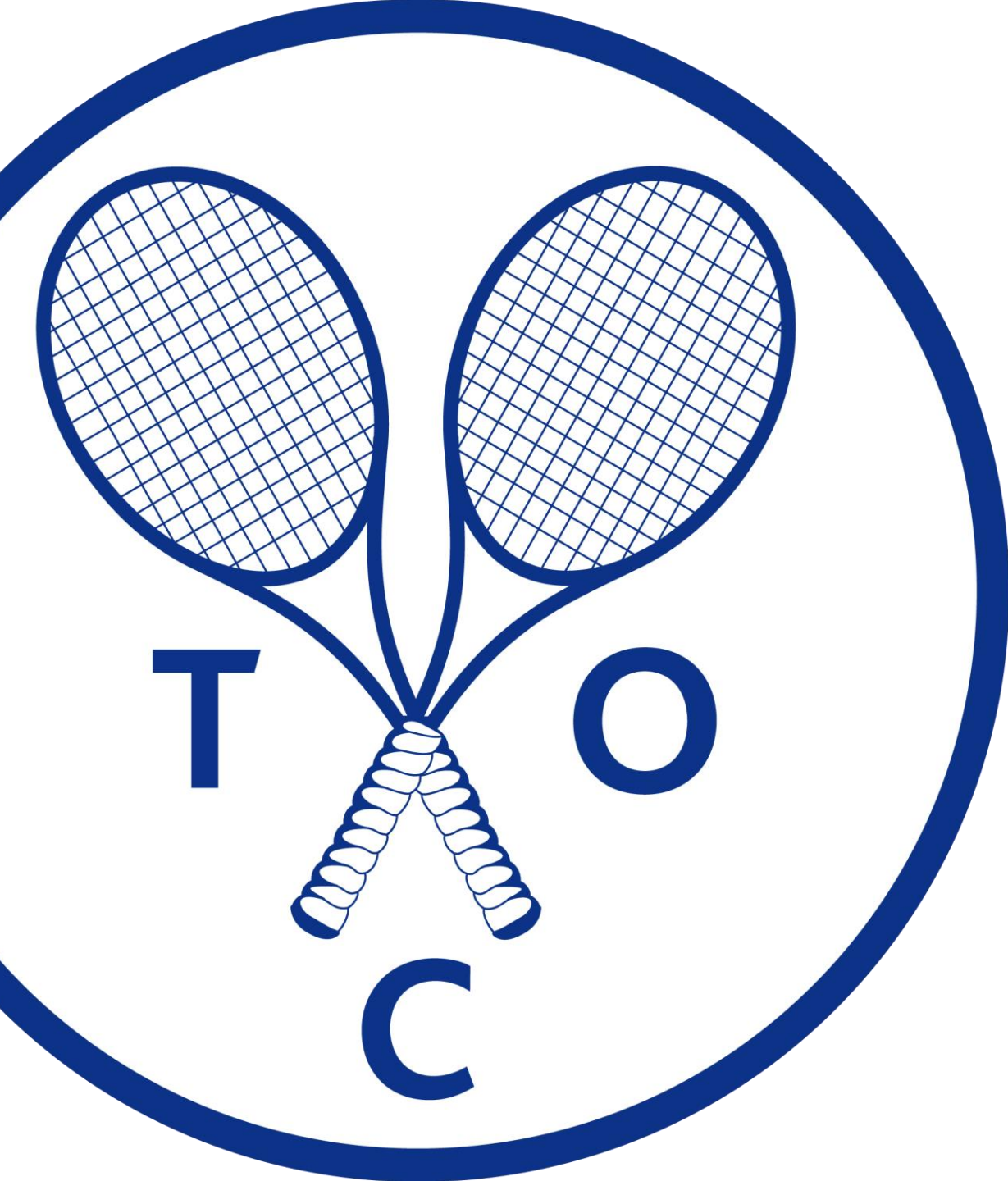

Tennisclub Ostbevern e.V.

Kontakt: info@tennisclub-ostbevern.de

Investitions- programm 2024 – 50 Jahre TCO

Ansprechpartner:

Peter Börsch (1. Vorsitzender),

Karl-Heinz Spahn (2. Vorsitzender),

Lukas Peschke (Beisitzer Sport- und Turnierausschuss)