



**Umbau Outlaw Kita und Familienzentrum Brock**

Schmedehausener Straße 8, 48346 Ostbevern

**Umbau Outlaw Kita  
und Familienzentrum  
Brock**

ARCHITEKTUR- UND SACHVERSTÄNDIGENBÜRO  
DIPL.-ING. HERMANN SCHAPMANN

GREVENER DAMM 2  
48346 OSTBEVERN  
TEL.: 02532/ 204  
FAX : 02532/7756



A 31 380



## Umbau Outlaw Kita und Familienzentrum Brock

### 2. Entwurf - Lageplan

ARCHITEKTUR- UND SACHVERSTÄNDIGENBÜRO  
DIPL.-ING. HERMANN SCHAPMANN

GREVENER DAMM 2  
48346 OSTBEVERN  
TEL.: 02532/ 204  
FAX: 02532/7755





**Umbau Outlaw Kita  
und Familienzentrum  
Brock**

**2. Entwurf - Übersicht  
„Grundriss Erdgeschoss“**

ARCHITEKTUR- UND SACHVERSTÄNDIGENBÜRO  
DIPL.-ING. HERMANN SCHAPMANN

GREVENER DAMM 2  
48346 OSTBEVERN  
TEL.: 02532/ 204  
FAX : 02532/7755



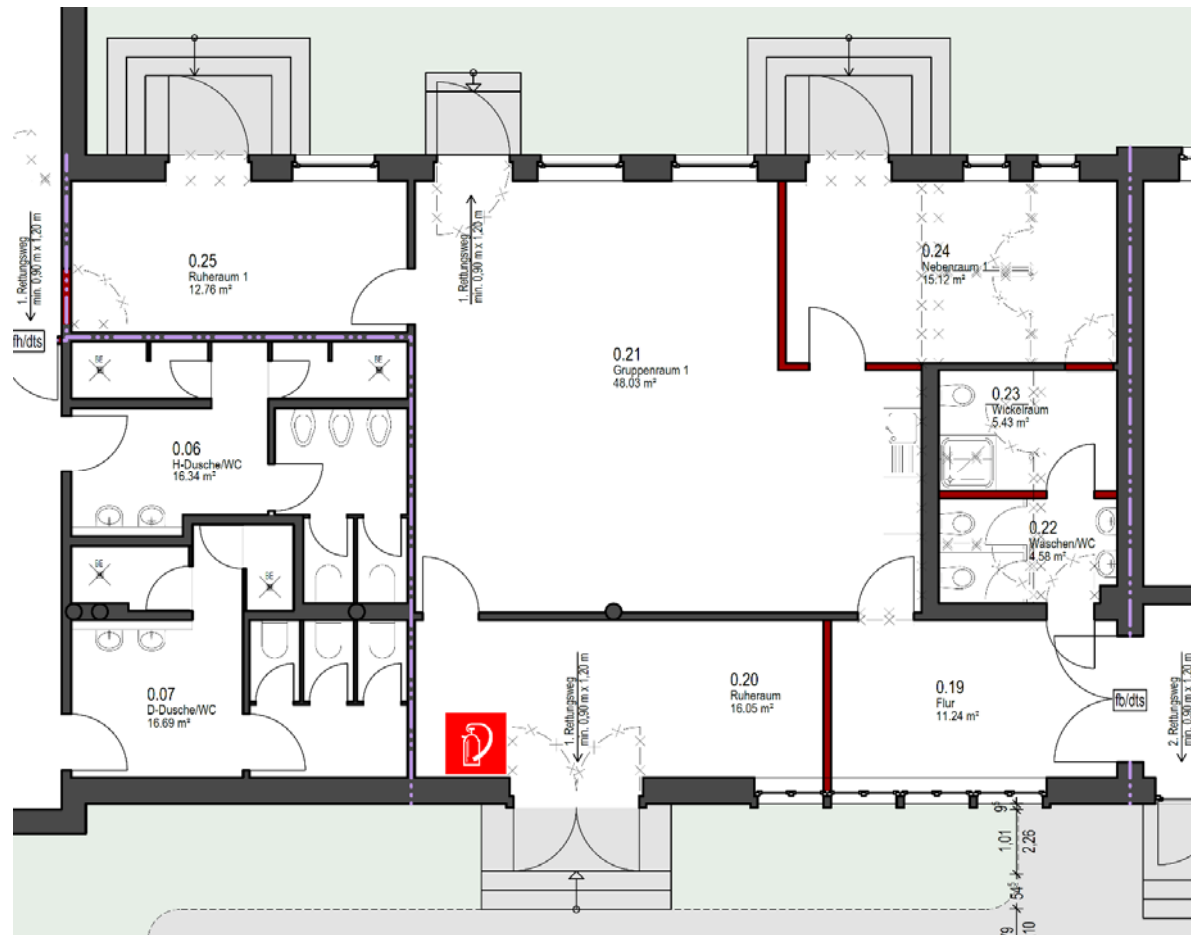

**Umbau Outlaw Kita  
und Familienzentrum  
Brock**

**2. Entwurf - Auszug  
„Grundriss Erdgeschoss – Teilbereich 1“**

ARCHITEKTUR- UND SACHVERSTÄNDIGENBÜRO  
DIPL.-ING. HERMANN SCHAPMANN

GREVENER DAMM 2  
48346 OSTBEVERN  
TEL.: 02532/ 204  
FAX: 02532/7755



A 31 380

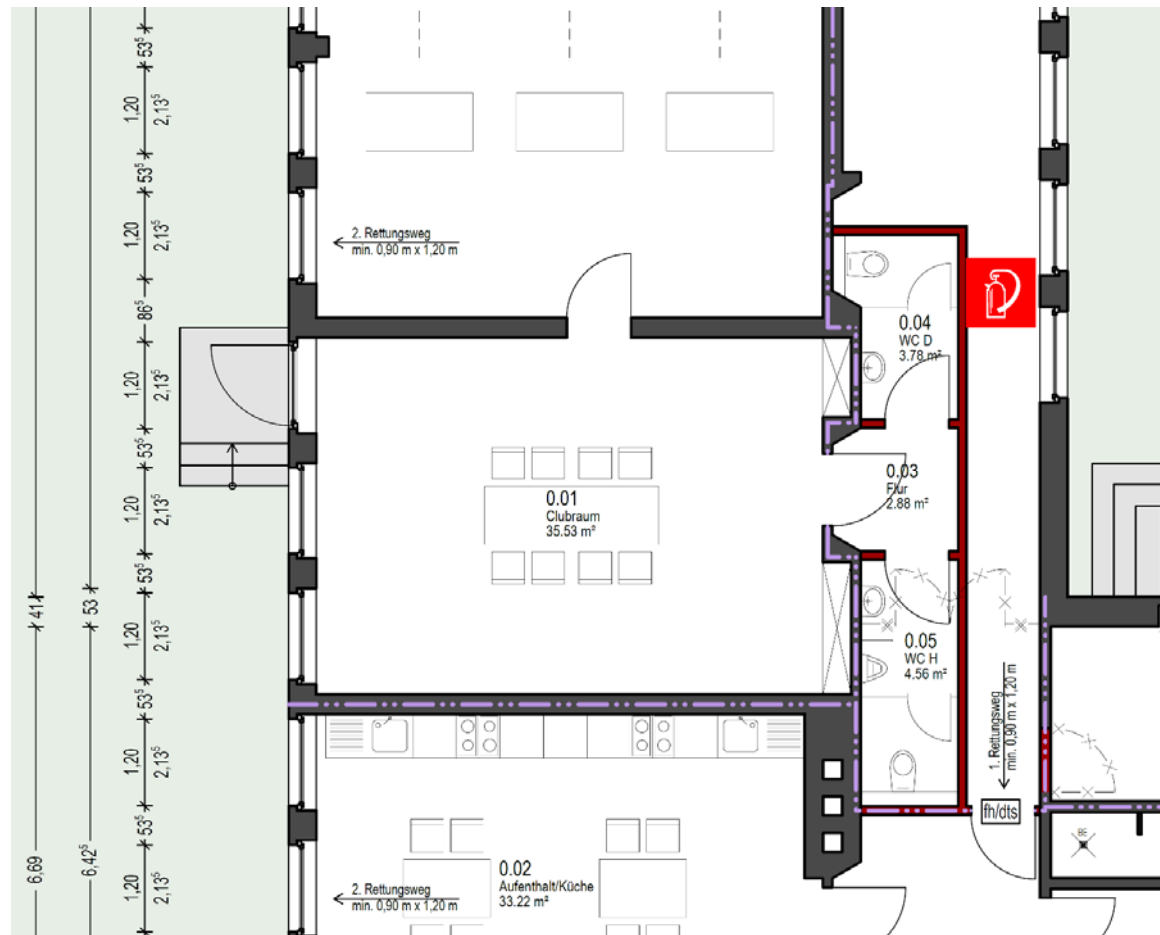

**Umbau Outlaw Kita  
und Familienzentrum  
Brock**

**2. Entwurf - Auszug  
„Grundriss Erdgeschoss – Teilbereich 2“**

ARCHITEKTUR- UND SACHVERSTÄNDIGENBÜRO  
DIPL.-ING. HERMANN SCHAPMANN

GREVENER DAMM 2  
48346 OSTBEVERN  
TEL.: 02532/ 204  
FAX: 02532/7755



A 31380

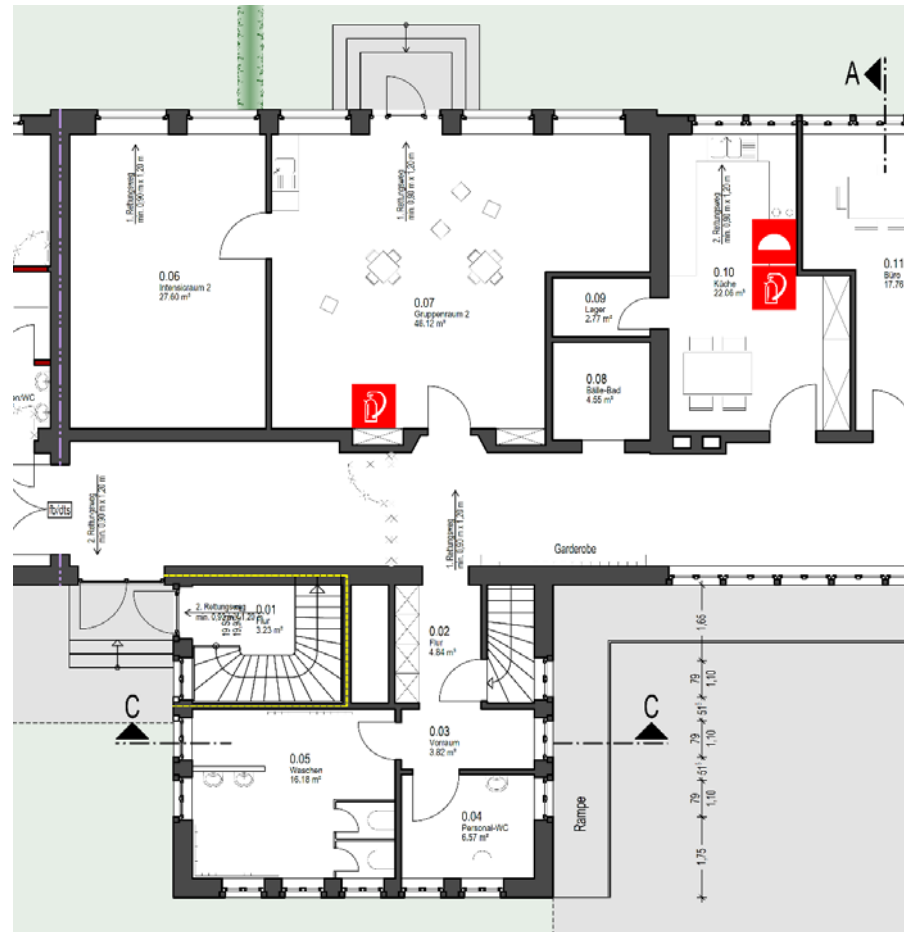

**Umbau Outlaw Kita  
und Familienzentrum  
Brock**

**2. Entwurf - Auszug  
„Grundriss Erdgeschoss – Teilbereich 3“**

ARCHITEKTUR- UND SACHVERSTÄNDIGENBÜRO  
DIPL.-ING. HERMANN SCHAPMANN

GREVENER DAMM 2  
48346 OSTBEVERN  
TEL.: 02532/ 204  
FAX: 02532/7755



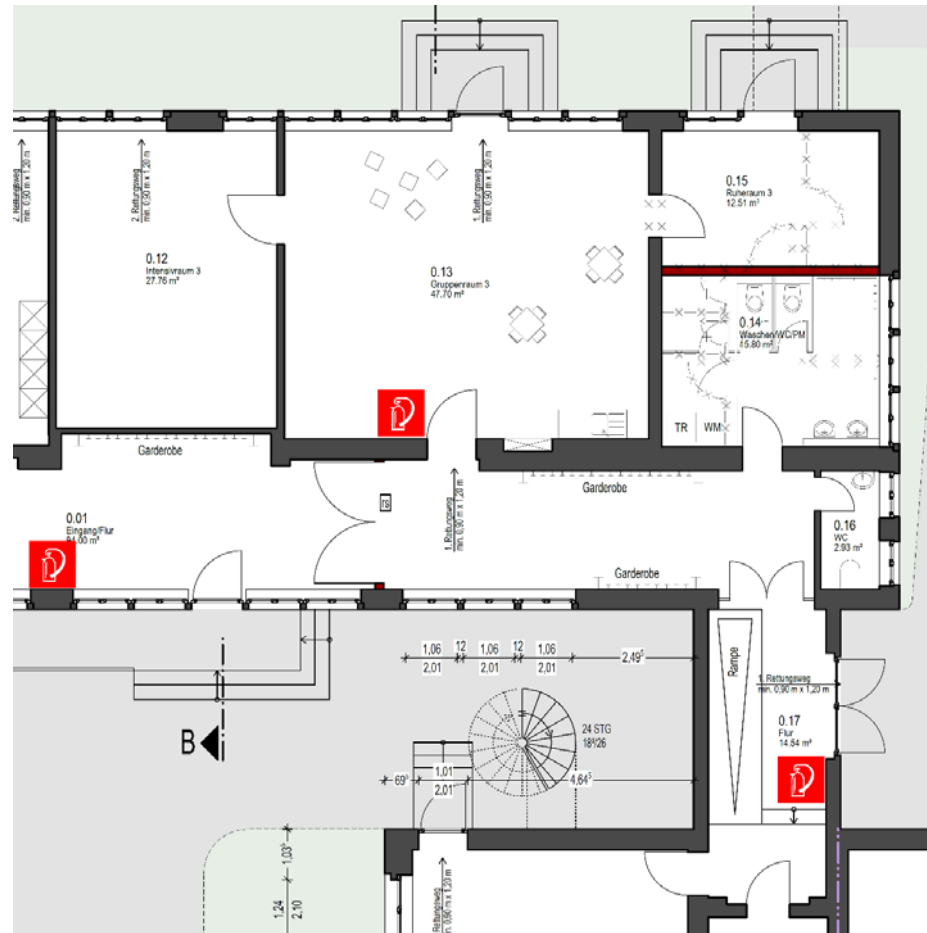

**Umbau Outlaw Kita  
und Familienzentrum  
Brock**

**2. Entwurf - Auszug  
„Grundriss Erdgeschoss – Teilbereich 4“**

ARCHITEKTUR- UND SACHVERSTÄNDIGENBÜRO  
DIPL.-ING. HERMANN SCHAPMANN

GREVENER DAMM 2  
48346 OSTBEVERN  
TEL.: 02532/ 204  
FAX: 02532/7755



A 31 360

Gesamtsumme KG 300 + 400 – Teilbereich 1	120.904,00 €
Gesamtsumme KG 300 + 400 – rollstuhlgerechtes WC	5.000,00 €
Gesamtsumme KG 300 + 400 – Umbau Wickelraum in Bällebad	5.000,00 €
Gesamtsumme KG 300 + 400 – Umbau des Waschräume zu Ruheraum	60.480,00 €
Gesamtsumme KG 300 + 400 – WC-Anlage Club- und Übungsraum	23.020,00 €
Gesamtsumme KG 300 + 400 - Aluminium-Funktionsinnen- und Außentüren	54.124,00 €
Brandmeldeanlage	20.000,00 €
Erneuerung 5x Ausgänge (6.500,- €/Stck.)	32.500,00 €
Errichtung Außenspielbereich für Kleinkinder	50.000,00 €
<b>Gesamt Gewerke</b>	<b>371.029,00 €</b>
zzgl. 18 % Nebenkosten	66.785,22 €
<b>Gesamt Netto Betrag</b>	<b>437.814,22 €</b>
zzgl. 19 % MwSt.	83.184,70 €
<b>Gesamt Brutto Betrag</b>	<b>520.998,92</b>

**Umbau Outlaw Kita  
und Familienzentrum  
Brock**

**Kosten**  
„Gesamtsumme Kostengruppen 300 + 400 etc.“

ARCHITEKTUR- UND SACHVERSTÄNDIGENBÜRO  
DIPL.-ING. HERMANN SCHAPMANN

GREVENER DAMM 2  
48346 OSTBEVERN  
TEL.: 02532/ 204  
FAX : 02532/7755





**Vielen Dank für Ihre Aufmerksamkeit!**

**Umbau Outlaw Kita  
und Familienzentrum  
Brock**

**ARCHITEKTUR- UND SACHVERSTÄNDIGENBÜRO  
DIPL.-ING. HERMANN SCHAPMANN**

GREVENER DAMM 2  
48346 OSTBEVERN  
TEL.: 02532/ 204  
FAX : 02532/7755

