

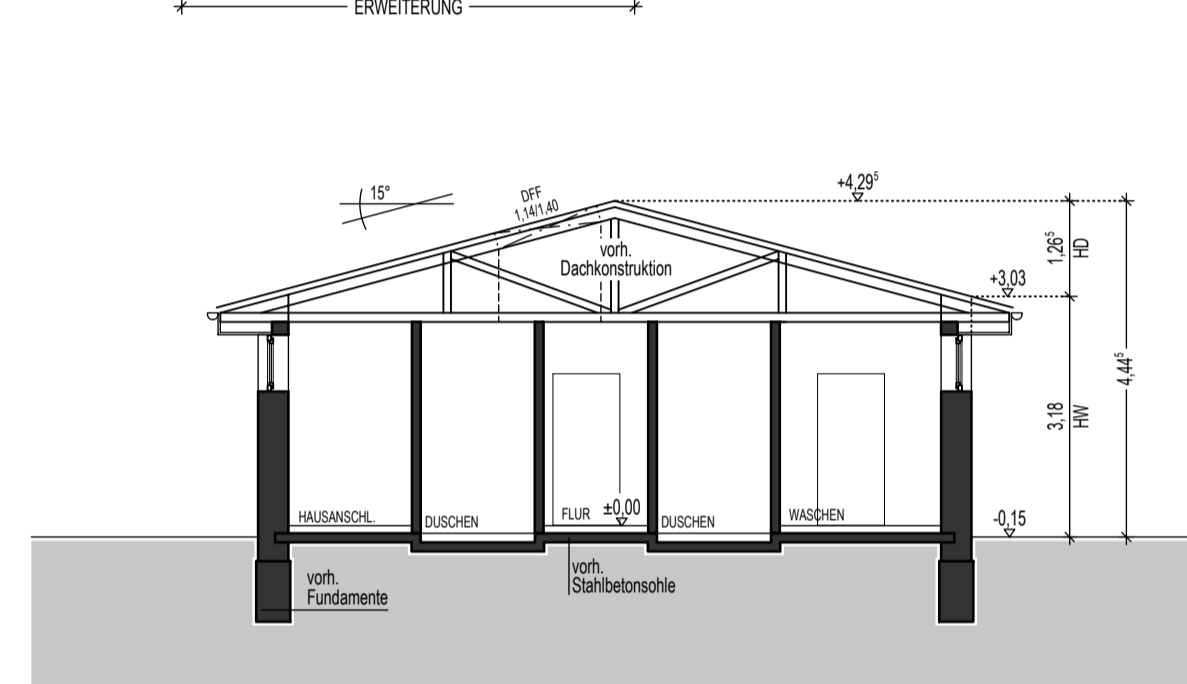

ANSICHT NORD-WEST



ANSICHT SÜD-OST



SCHNITT A-A (BESTAND)

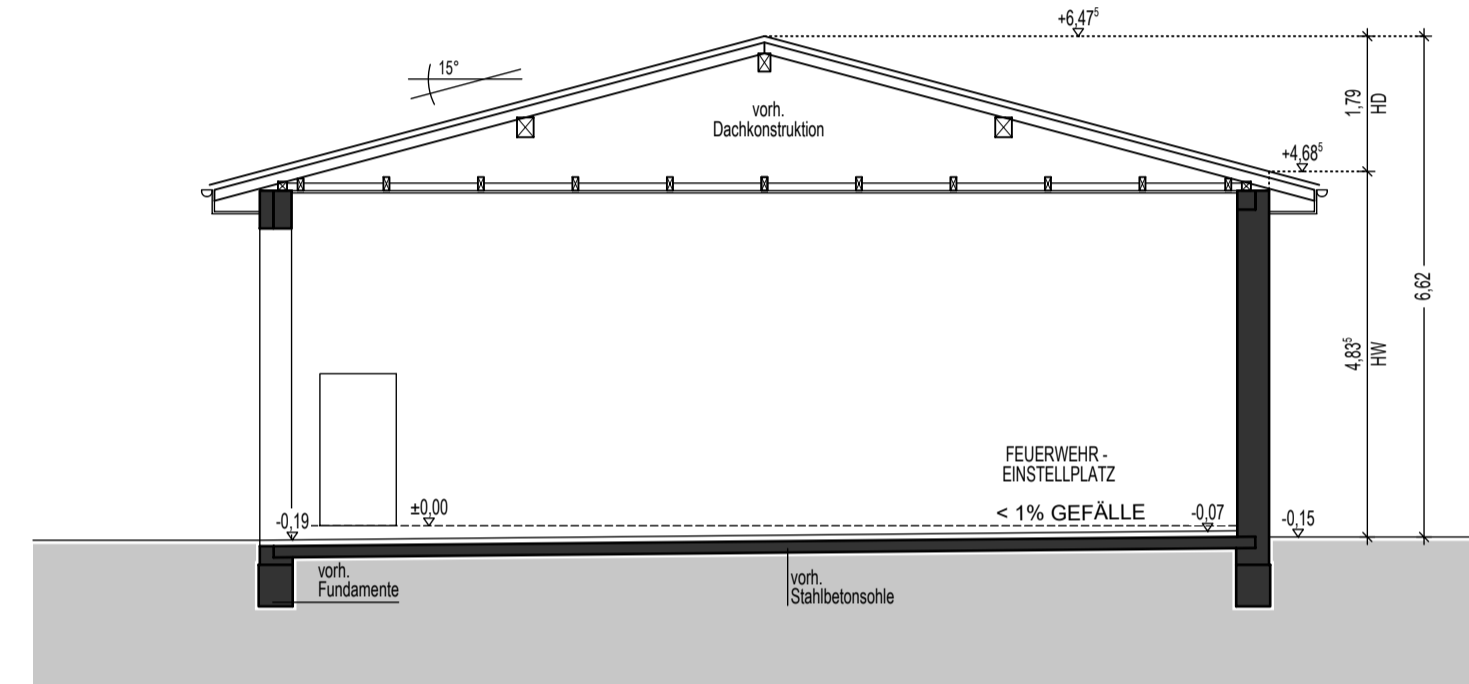

SCHNITT B-B (BESTAND)

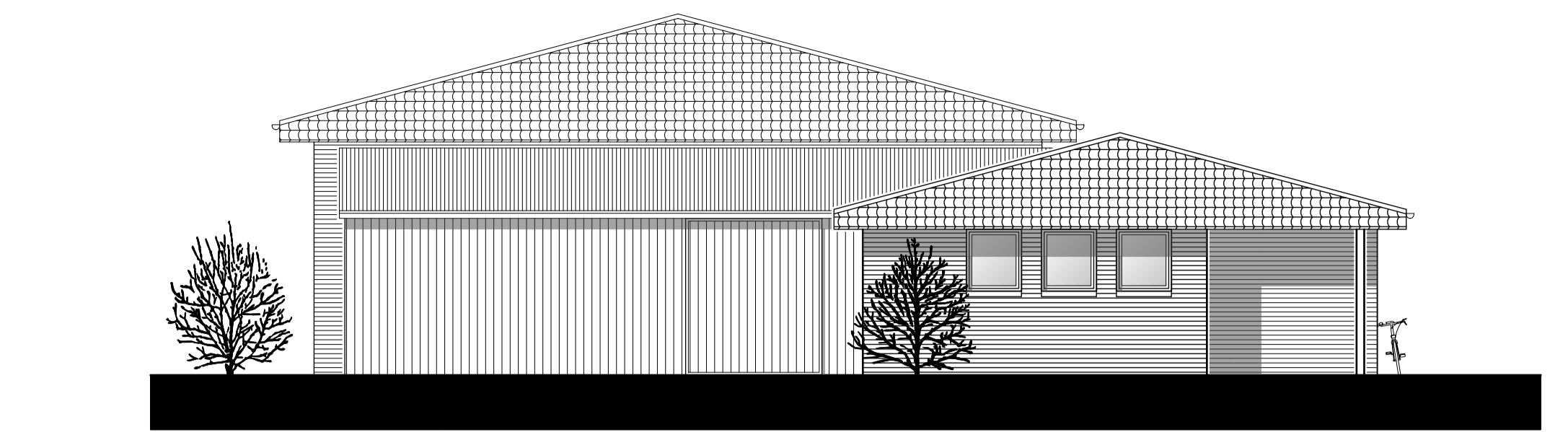

ANSICHT NORD-OST

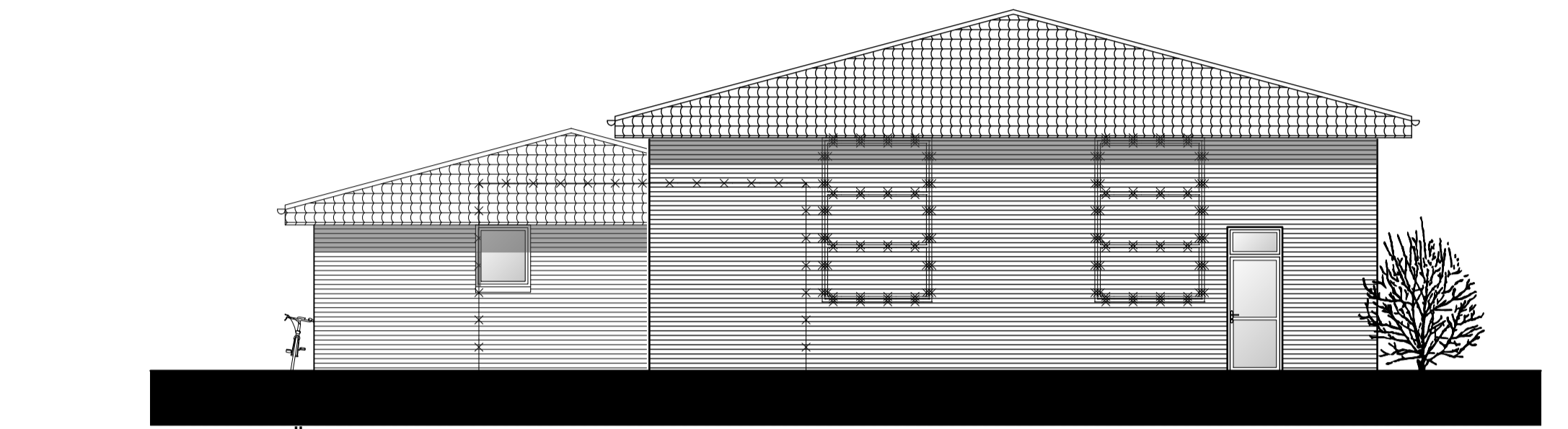

ANSICHT SÜD-WEST

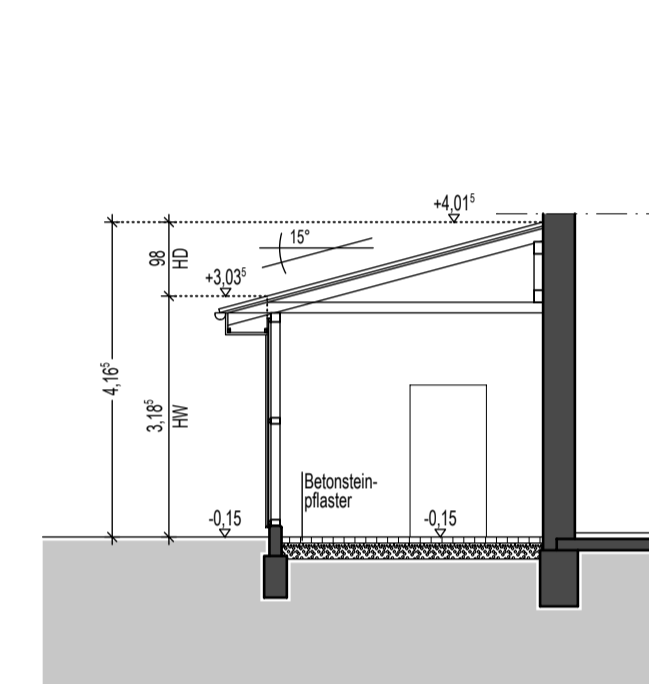

SCHNITT C-C

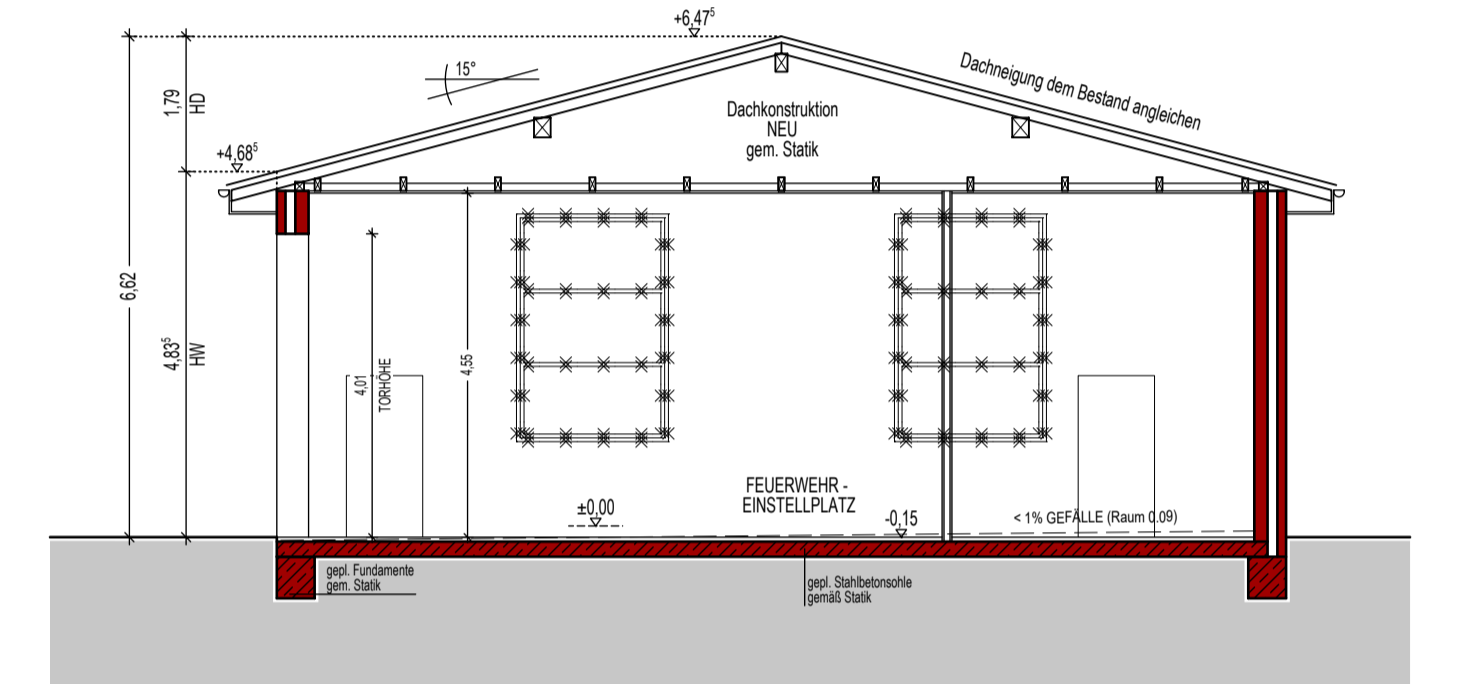

SCHNITT D-D

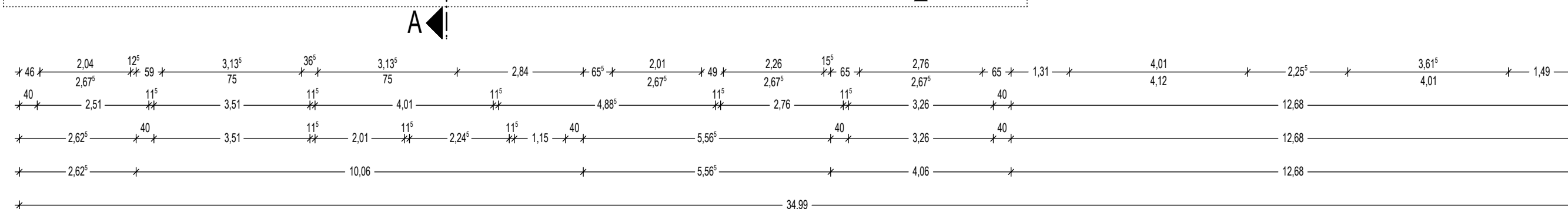
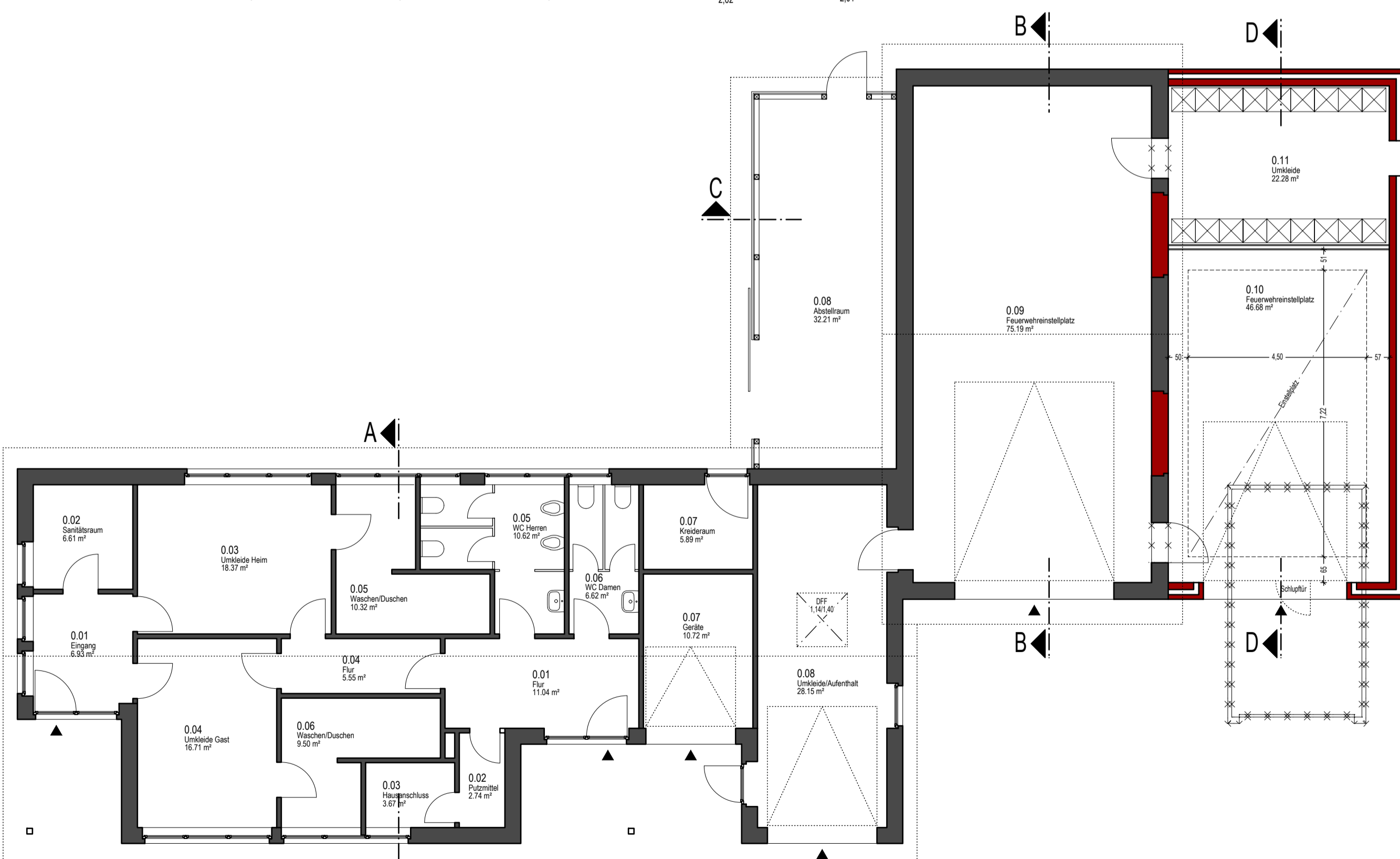
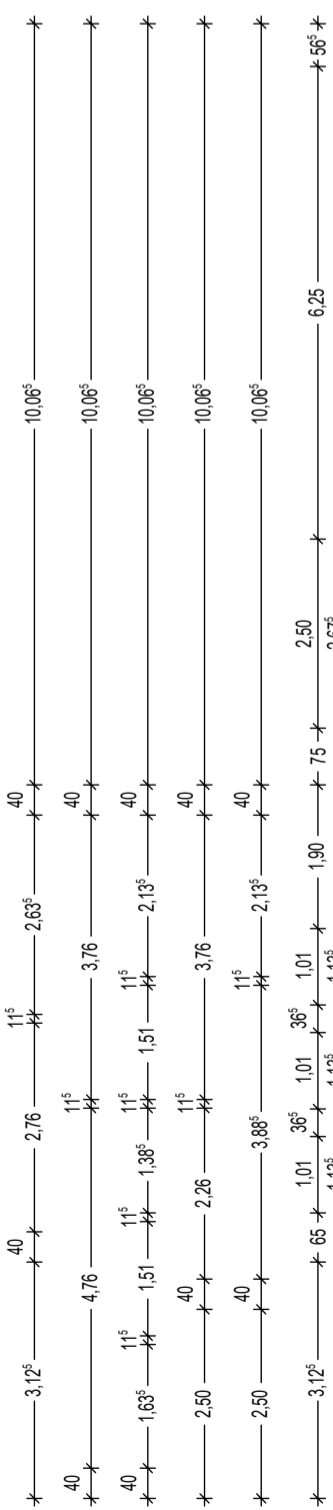
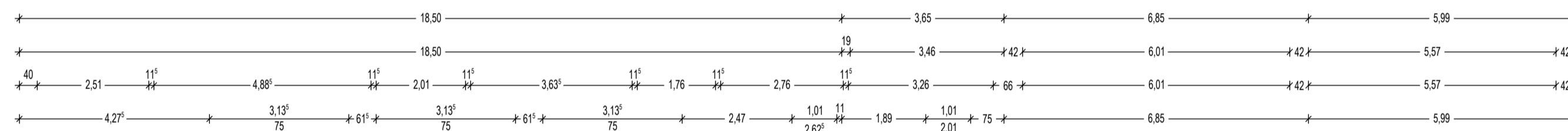

GRUNDRISS

ARCHITEKTUR- UND SACHVERSTÄNDIGENBÜRO  
DIPL.-ING. HERMANN SCHAPMANN  
GREVENER DAMM 2  
48346 OSTBEVERN  
TEL.: 02532/ 204  
FAX: 02532/7755  
A 31380

PROJEKT:  
**FEUERWEHRGERÄTEHAUS**  
LINTVENN 26  
48346 OSTBEVERN  
BAUHERR:  
GEMEINDE OSTBEVERN  
AM RATHAUS 1  
48346 OSTBEVERN

ÜBERSICHTSPLAN / LAGE:

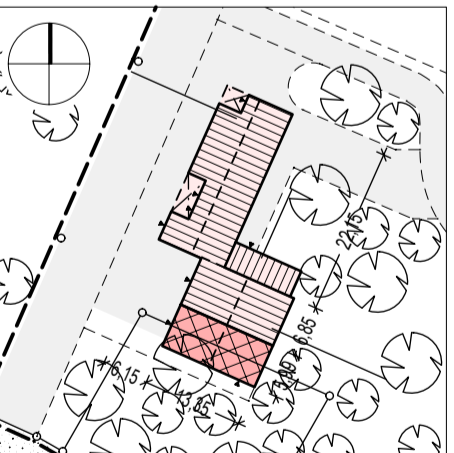

PLANINHALT:  
**3. ENTWURF**

PLAN-NR.:	11	MAßSTAB:	1:100
PROJEKT-NR.:	4181	PLANGRÖSSE:	594/800
ERSTELLT:	08.06.2022	BEARBEITER:	AJ/HW
GEÄNDERT:	--	AKTENZEICHEN:	--

UNTERSCHRIFT BAUHERR(IN):

UNTERSCHRIFT ARCHITEKT:

Diese Zeichnung ist eine Entwurfszeichnung zur öffentlich-rechtlichen Genehmigung. Sämtliche Maße sind örtlich eigenverantwortlich zu überprüfen. Zur Ausführung der Arbeiten sind Ausführungszeichnungen M 1:50 und weitere Details notwendig!