

ANSICHT NORD-WEST

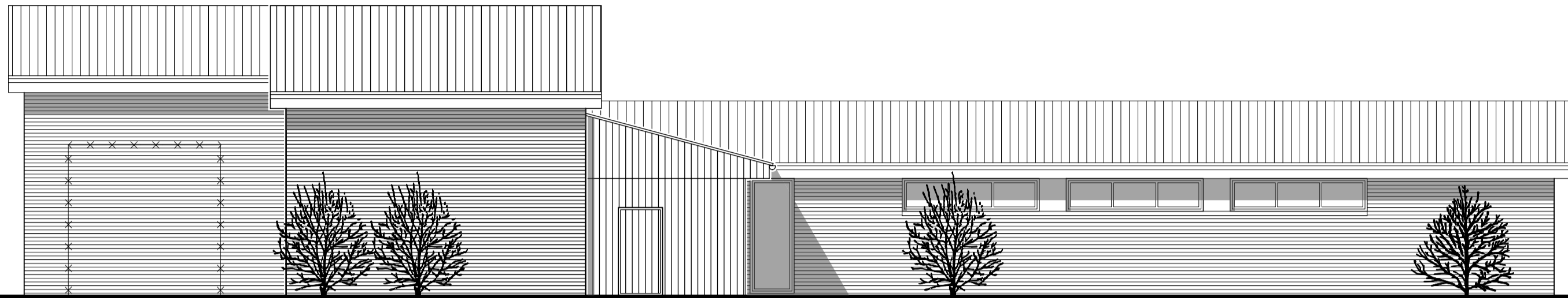

ANSICHT NORD-OST



ANSICHT SÜD-OST

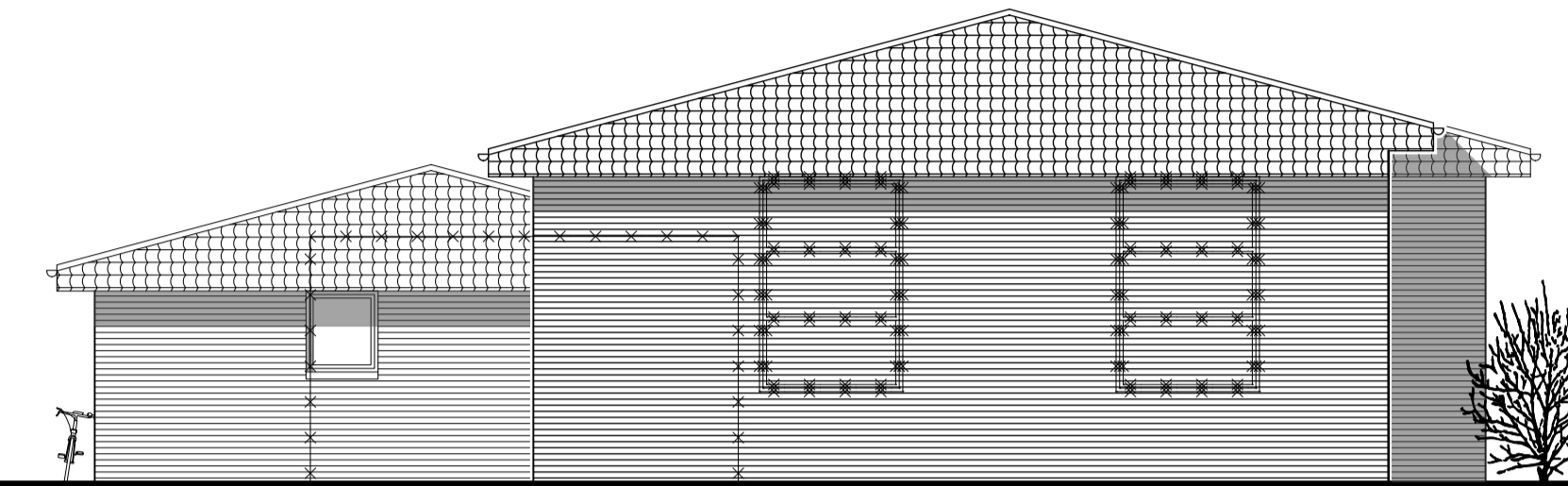

ANSICHT SÜD-WEST

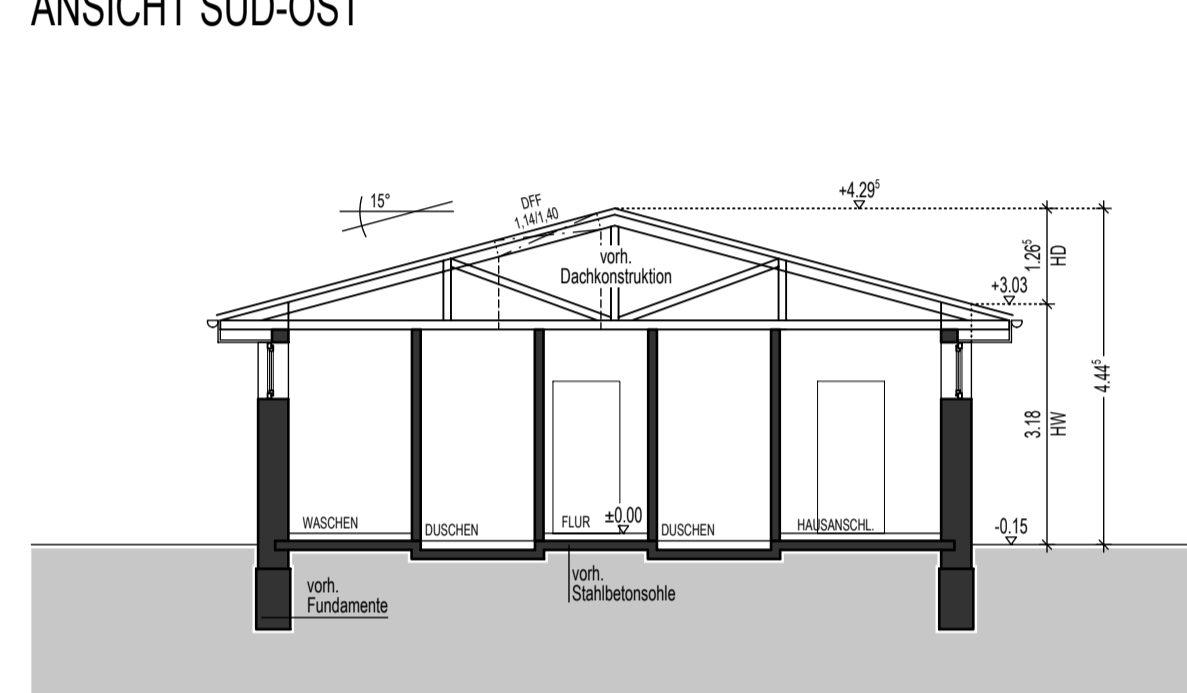

SCHNITT A-A

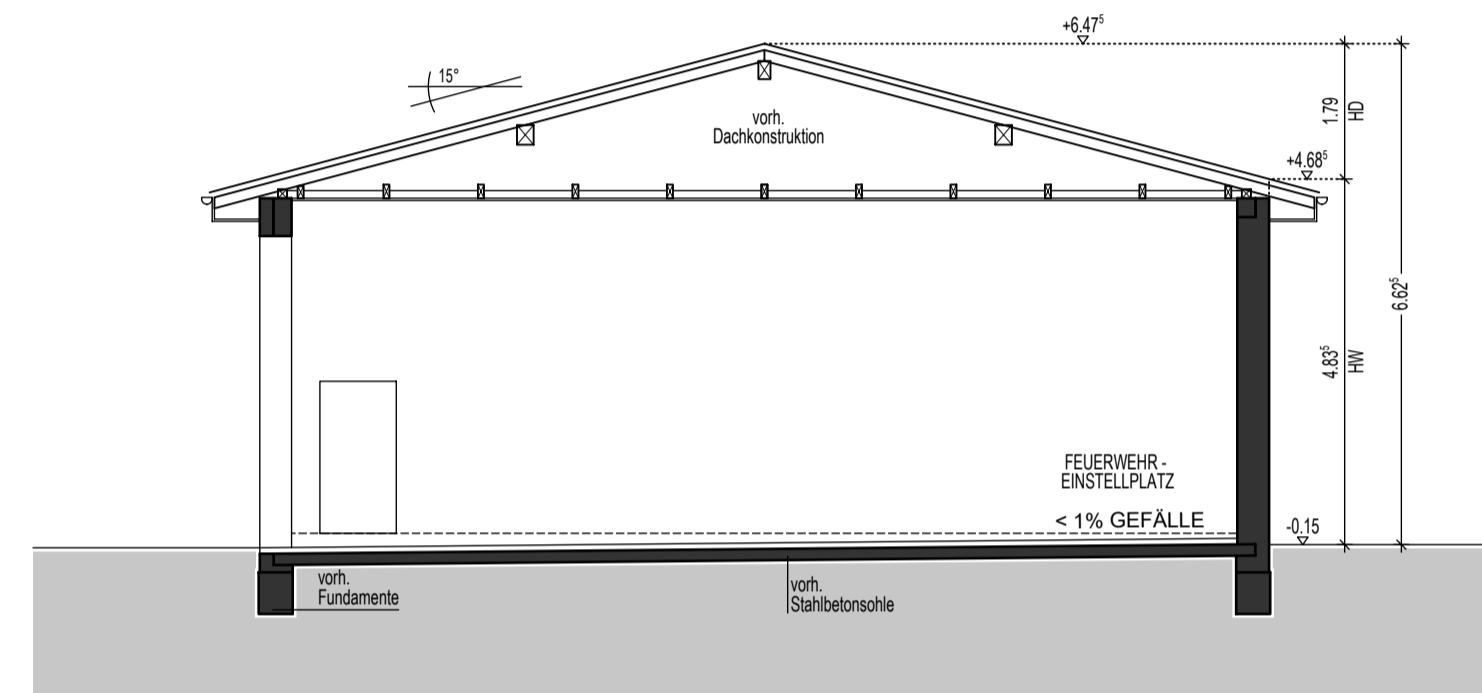

SCHNITT B-B

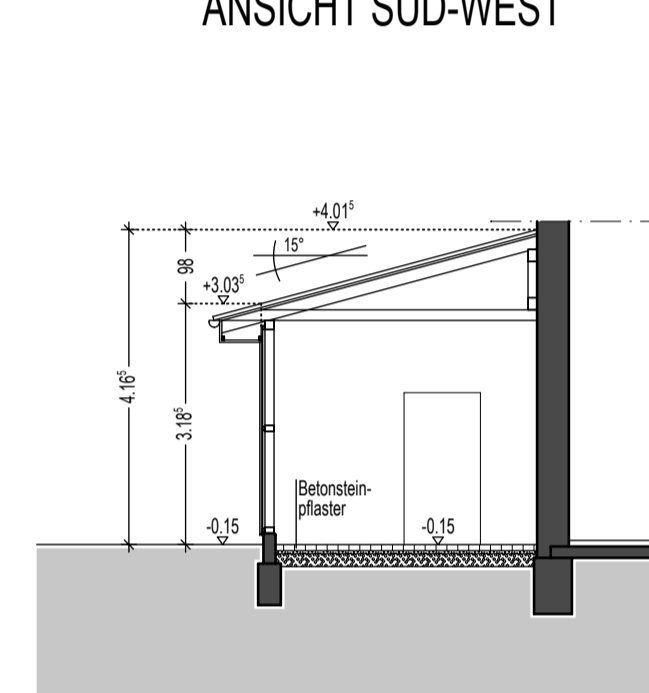

SCHNITT C-C

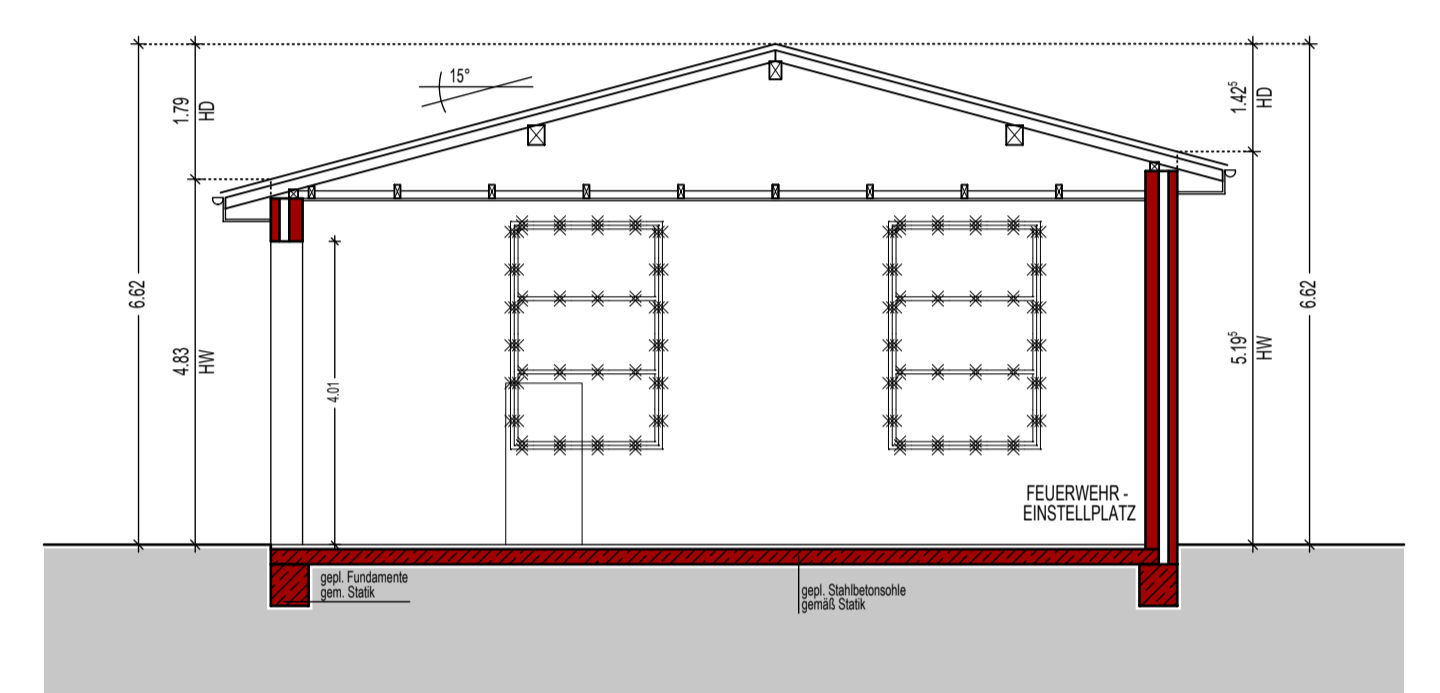

SCHNITT D-D

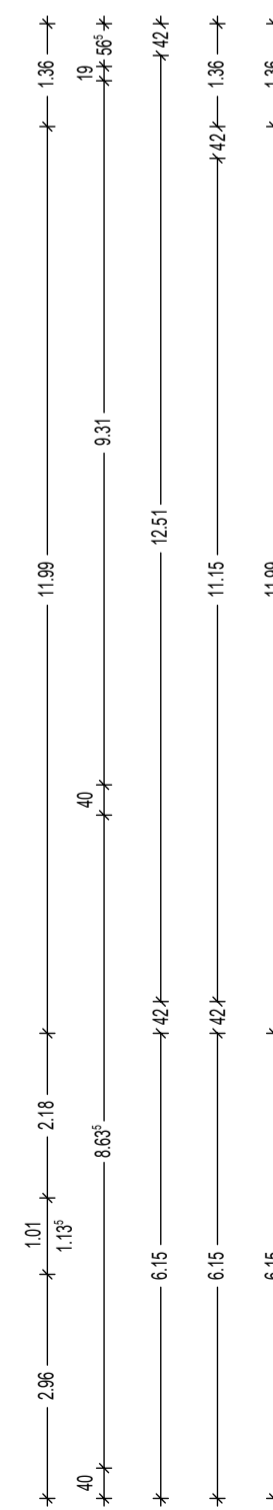
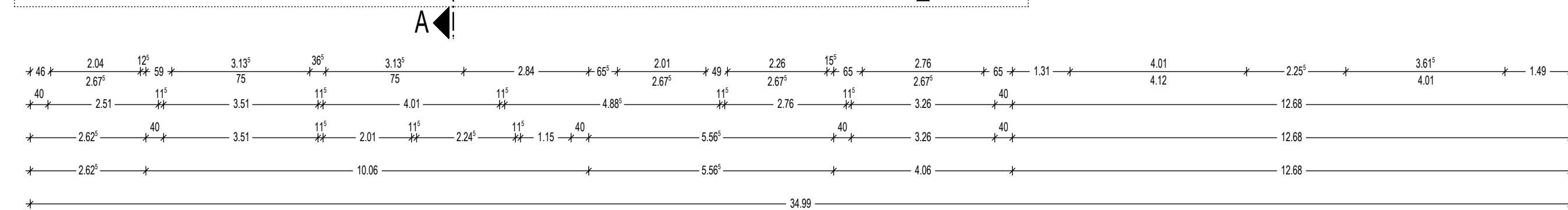
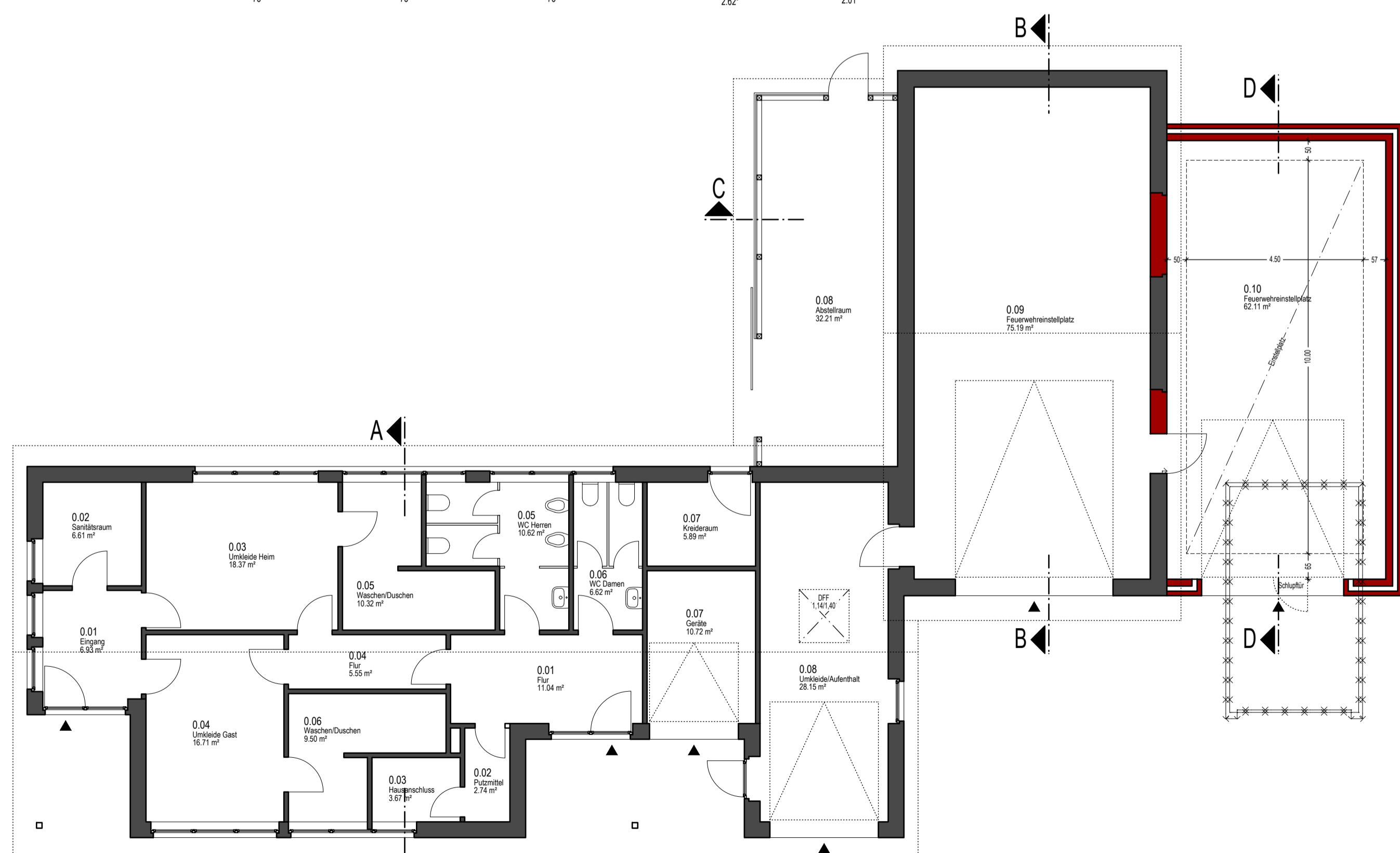
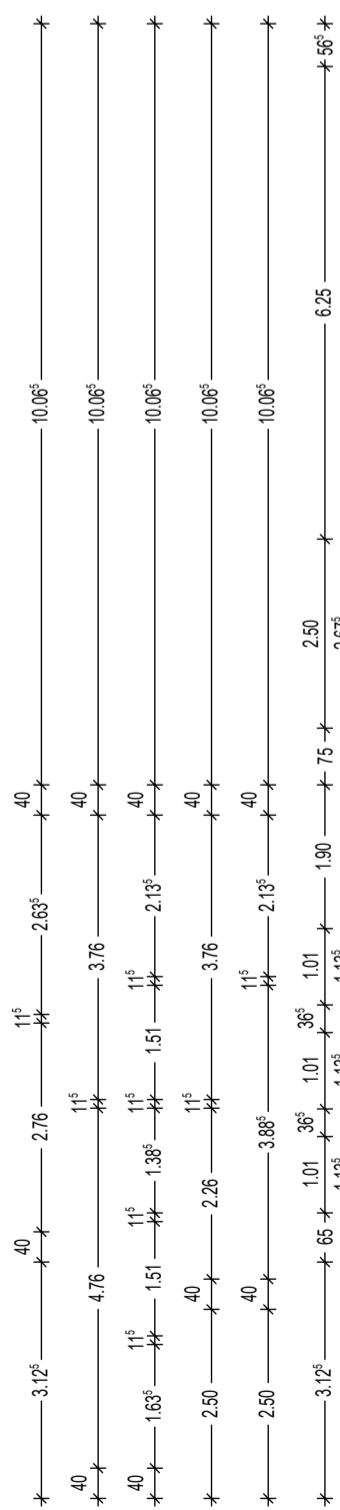
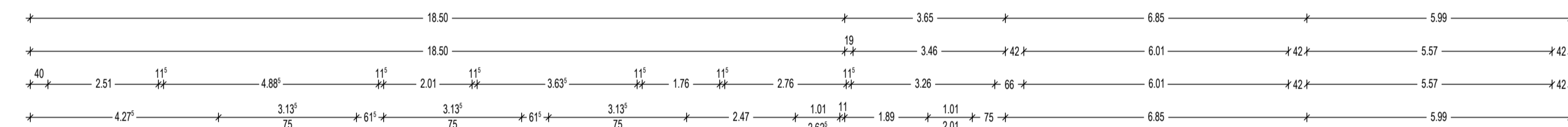

GRUNDRISS

ARCHITEKTUR- UND SACHVERSTÄNDIGENBÜRO  
DIPL.-ING. HERMANN SCHAPMANN  
GREVENER DAMM 2  
48346 OSTBEVERN  
TEL.: 02532/ 204  
FAX: 02532/7755  
A 31380

PROJEKT:  
**FEUERWEHRGERÄTEHAUS**  
LINTVENN 26  
48346 OSTBEVERN  
BAUHERR:  
GEMEINDE OSTBEVERN  
AM RATHAUS 1  
48346 OSTBEVERN

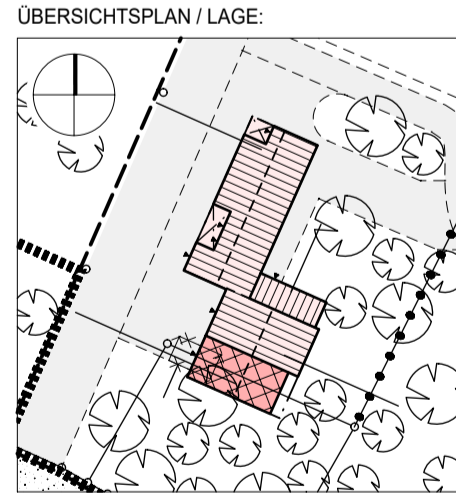

ÜBERSICHTSPLAN / LAGE:  
PLANINHALT:  
**2. ENTWURF**  
PLAN-NR.: 08  
PROJEKT-NR.: 4181  
ERSTELLT: 13.04.2022  
GEÄNDERT: ---  
MAßSTAB: 1:100  
PLANGRÖSSE: 594/800  
BEARBEITER: AJ  
AKTENZEICHEN: ---

UNTERSCHRIFT BAUHERR(IN):  
UNTERSCHRIFT ARCHITEKT:

Diese Zeichnung ist eine Entwurfszeichnung zur öffentlich-rechtlichen Genehmigung. Sämtliche Maße sind örtlich eigenverantwortlich zu überprüfen. Zur Ausführung der Arbeiten sind Ausführungszeichnungen M 1:50 und weitere Details notwendig!