

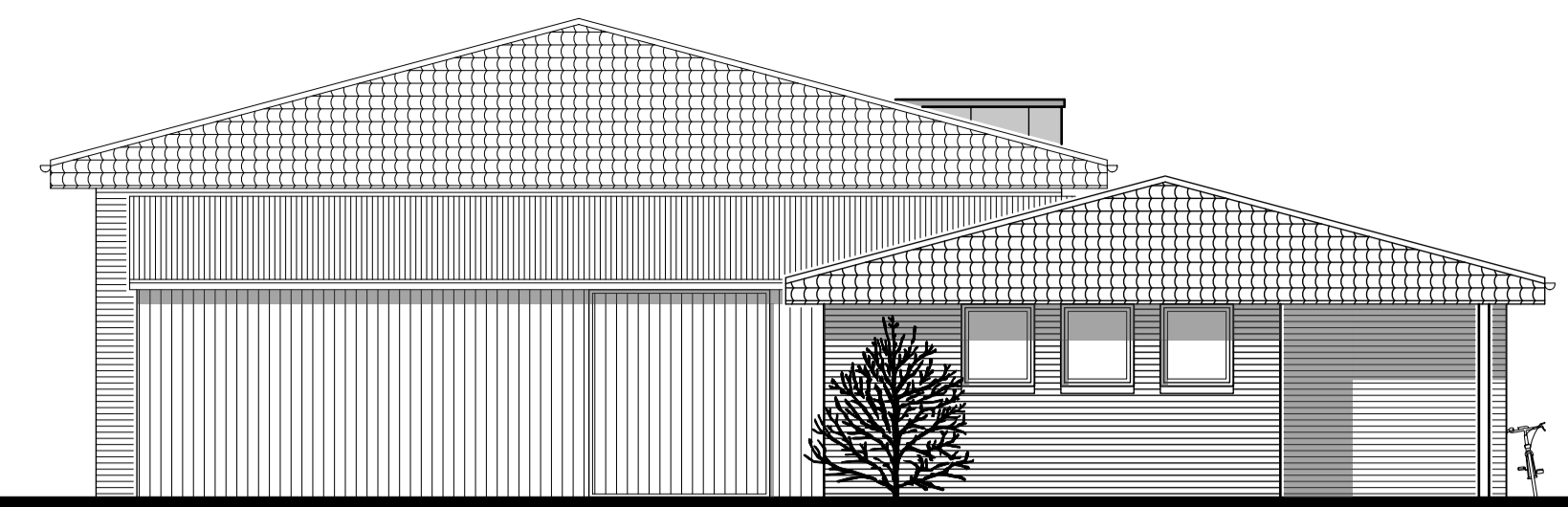

ANSICHT NORD-WEST

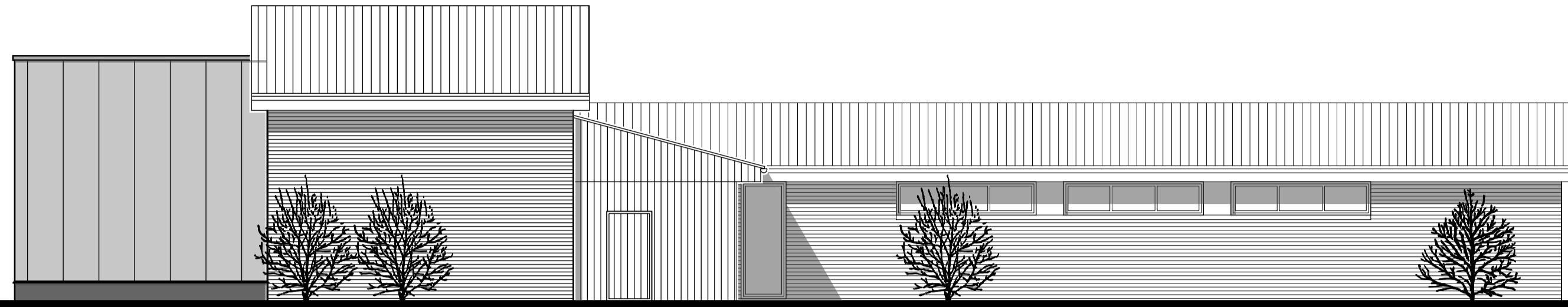

ANSICHT NORD-OST



ANSICHT SÜD-OST

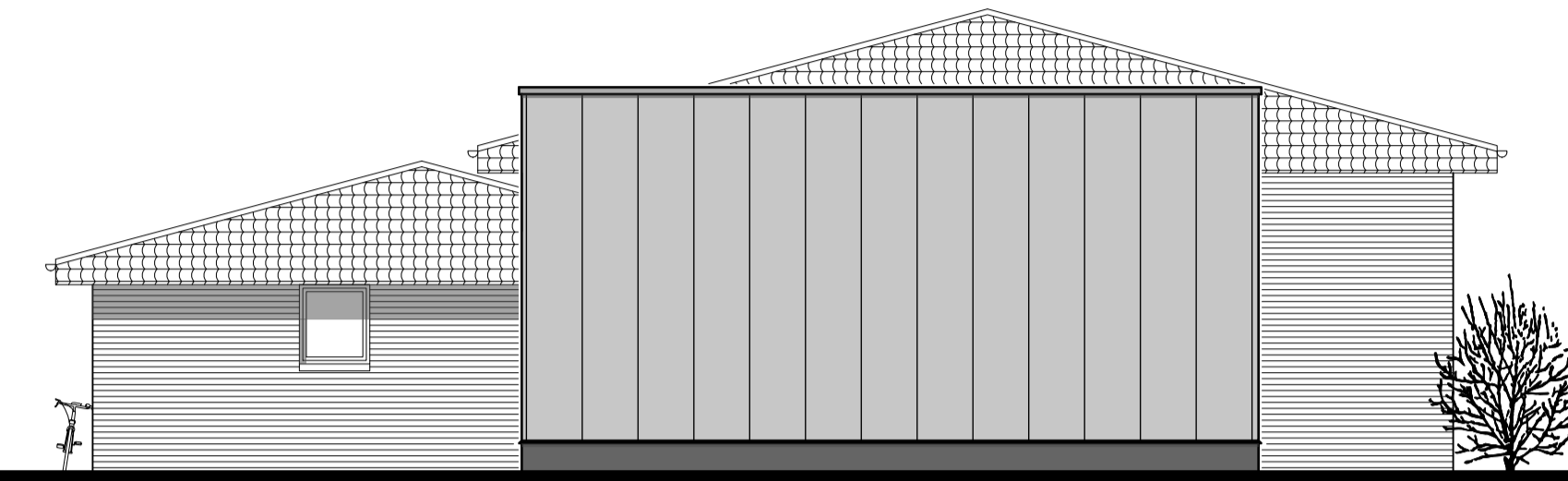

ANSICHT SÜD-WEST

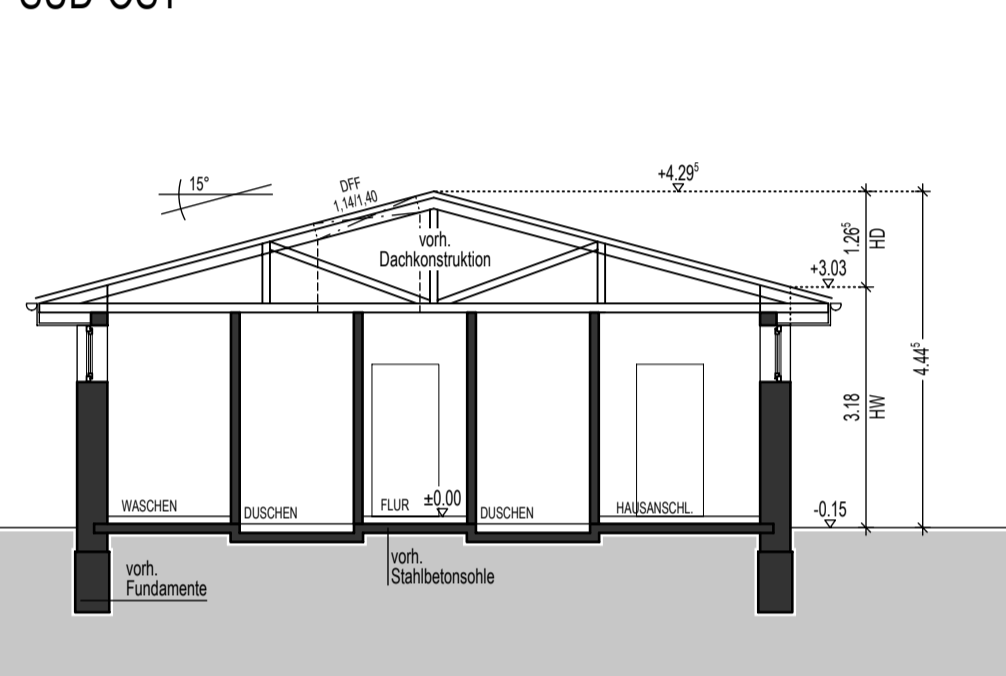

SCHNITT A-A

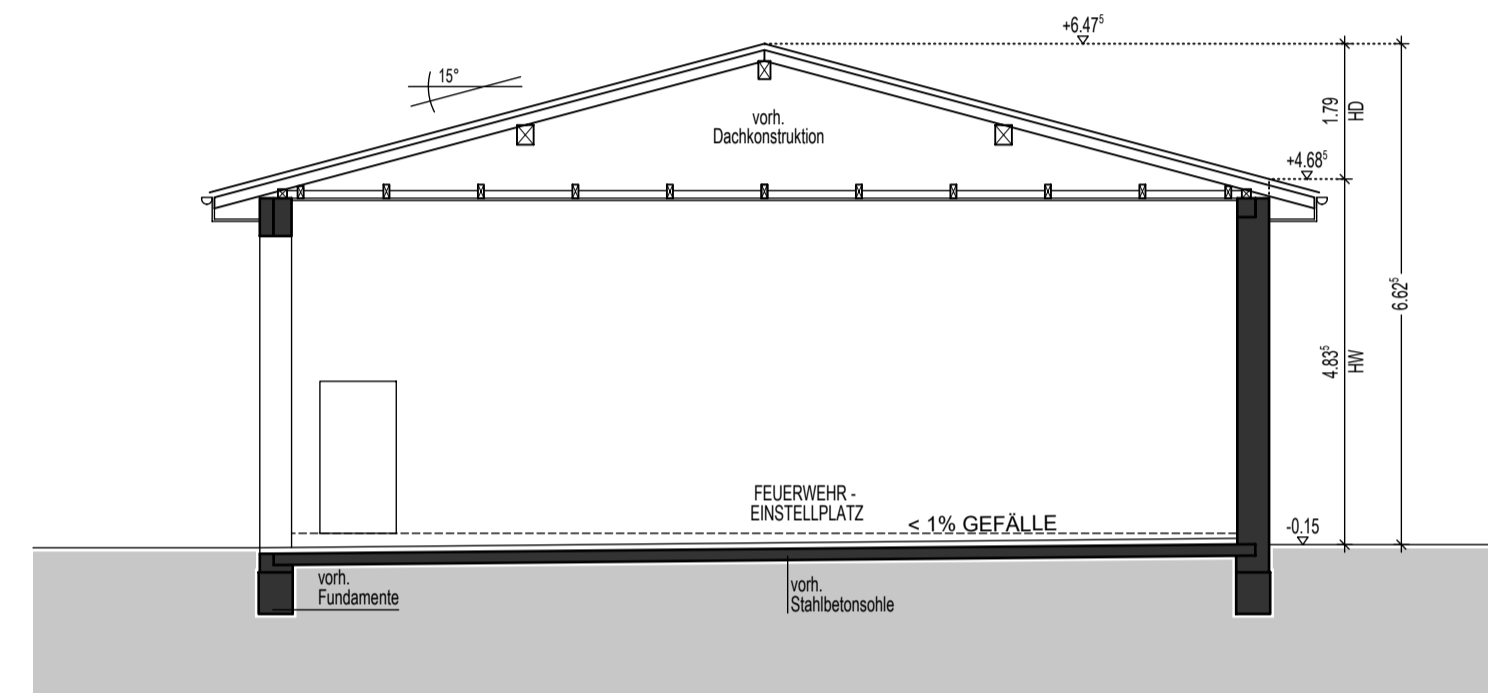

SCHNITT B-B

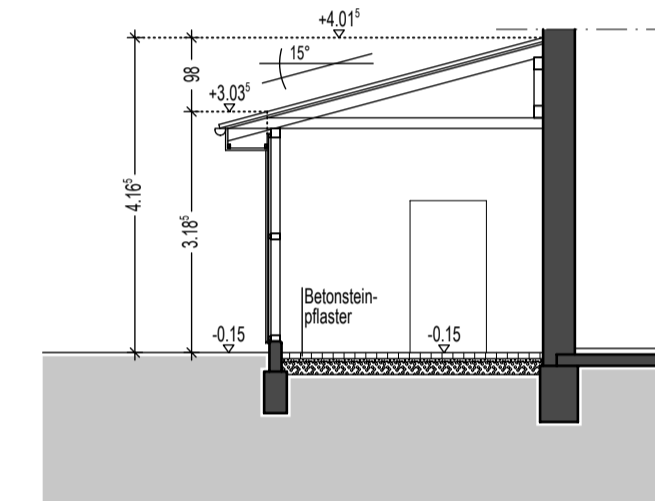

SCHNITT C-C

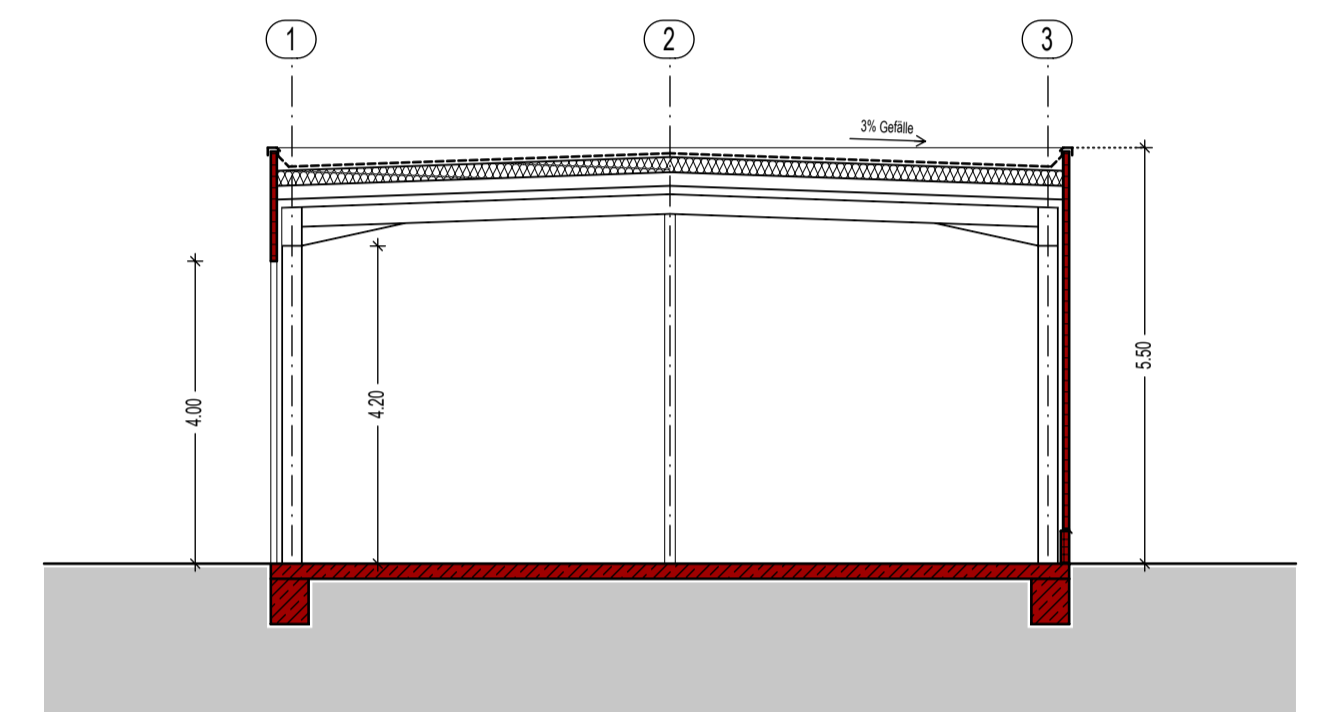

SCHNITT D-D

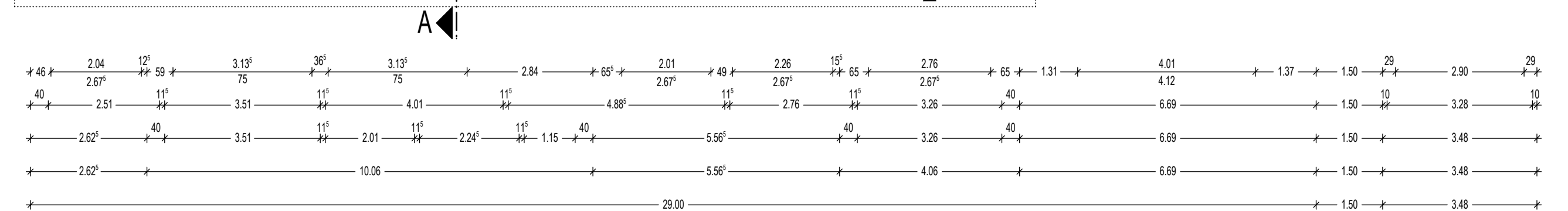
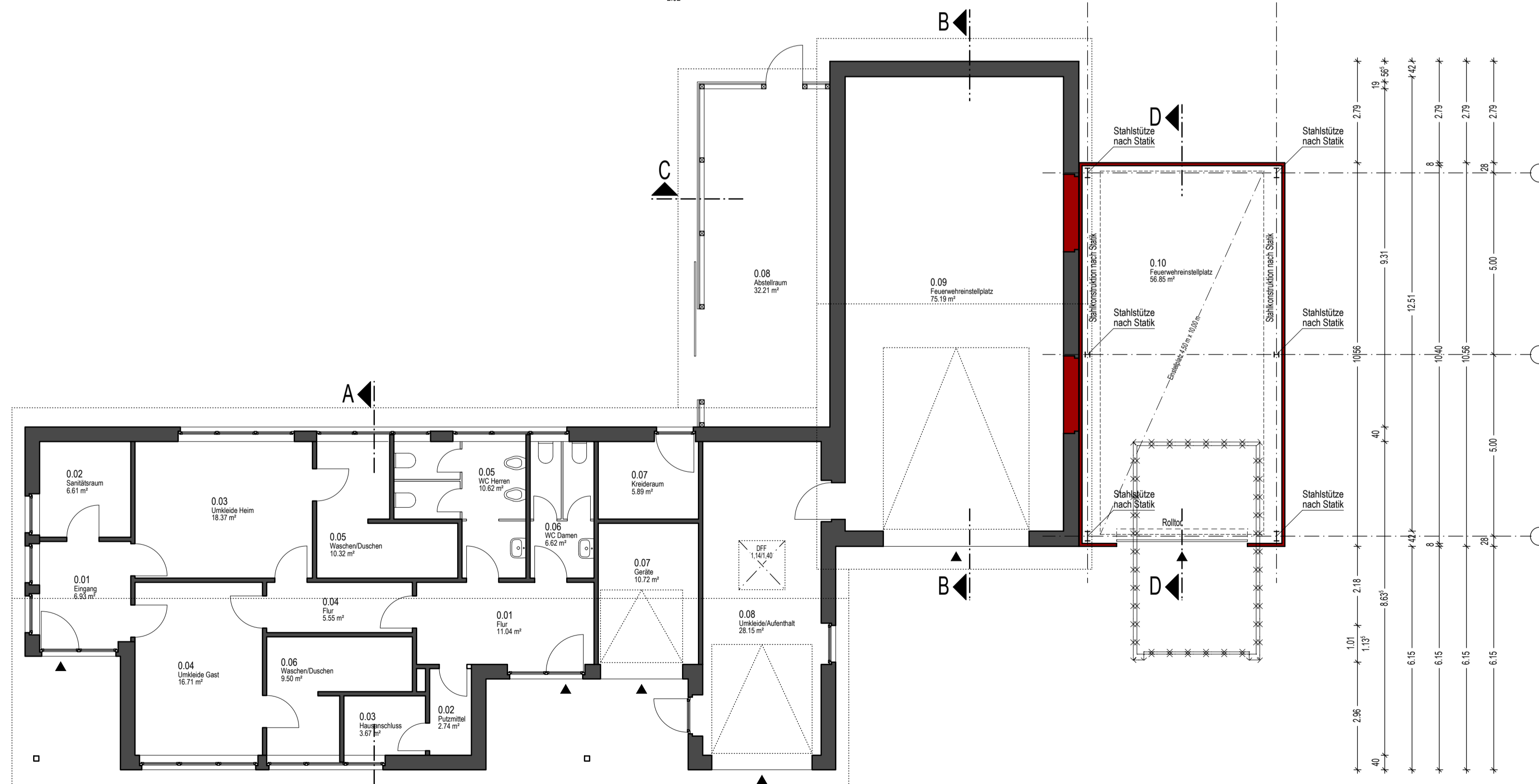
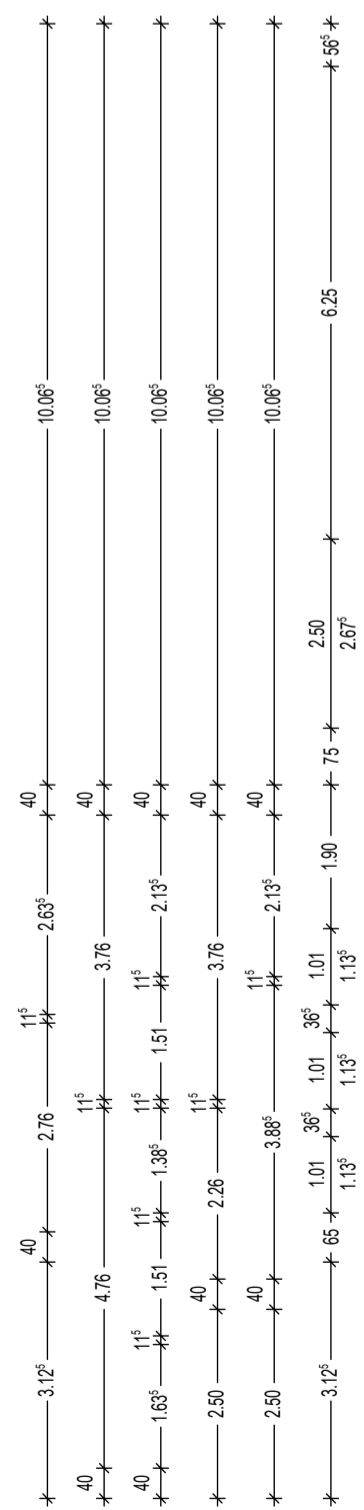
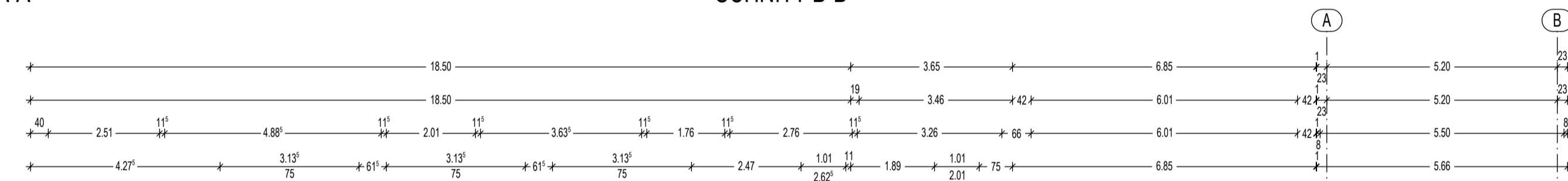

GRUNDRISS

ARCHITEKTUR- UND SACHVERSTÄNDIGENBÜRO
 DIPL.-ING. HERMANN SCHAPMANN
 GREVENER DAMM 2
 48346 OSTBEVERN
 TEL.: 02532/ 204
 FAX: 02532/7755
 A 31380

PROJEKT:
FEUERWEHRGERÄTEHAUS
 LINTVENN 26
 48346 OSTBEVERN
 BAUHERR:
 GEMEINDE OSTBEVERN
 AM RATHAUS 1
 48346 OSTBEVERN

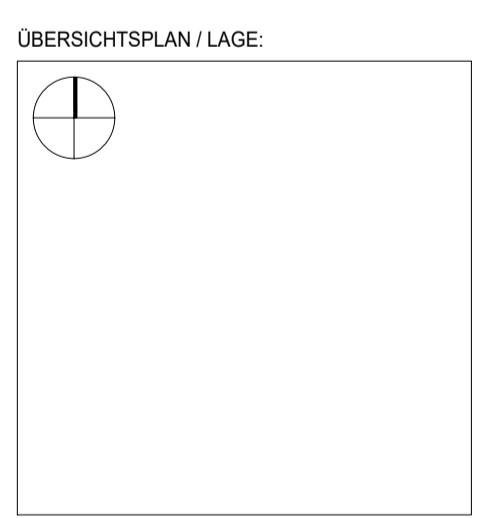

PLANINHALT:
1. ENTWURF
 PLAN-NR.: 05
 PROJEKT-NR.: 4181
 ERSTELLT: 16.03.2022
 GEÄNDERT: ---
 MAßSTAB: 1:100
 PLANGRÖSSE: 594/800
 BEARBEITER: AJ
 AKTENZEICHEN: ---

UNTERSCHRIFT BAUHERR(IN):
 UNTERSCHRIFT ARCHITEKT:

Diese Zeichnung ist eine Entwurfszeichnung zur öffentlich-rechtlichen Genehmigung. Sämtliche Maße sind örtlich eigenverantwortlich zu überprüfen. Zur Ausführung der Arbeiten sind Ausführungszeichnungen M 1:50 und weitere Details notwendig!