

ANSICHT NORD

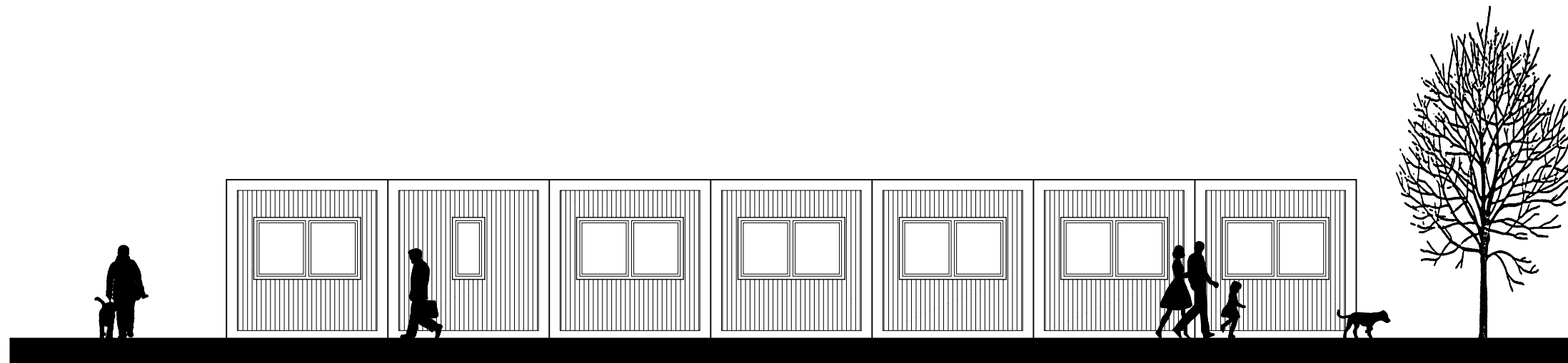

ANSICHT SÜD

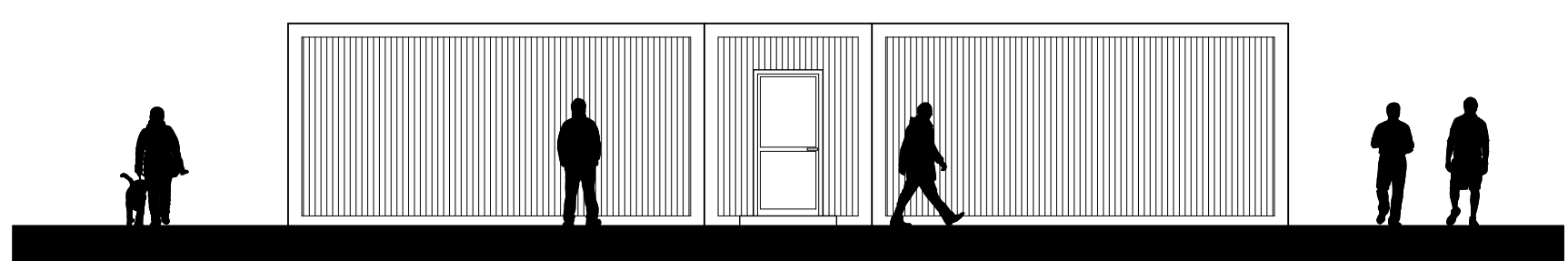

ANSICHT OST

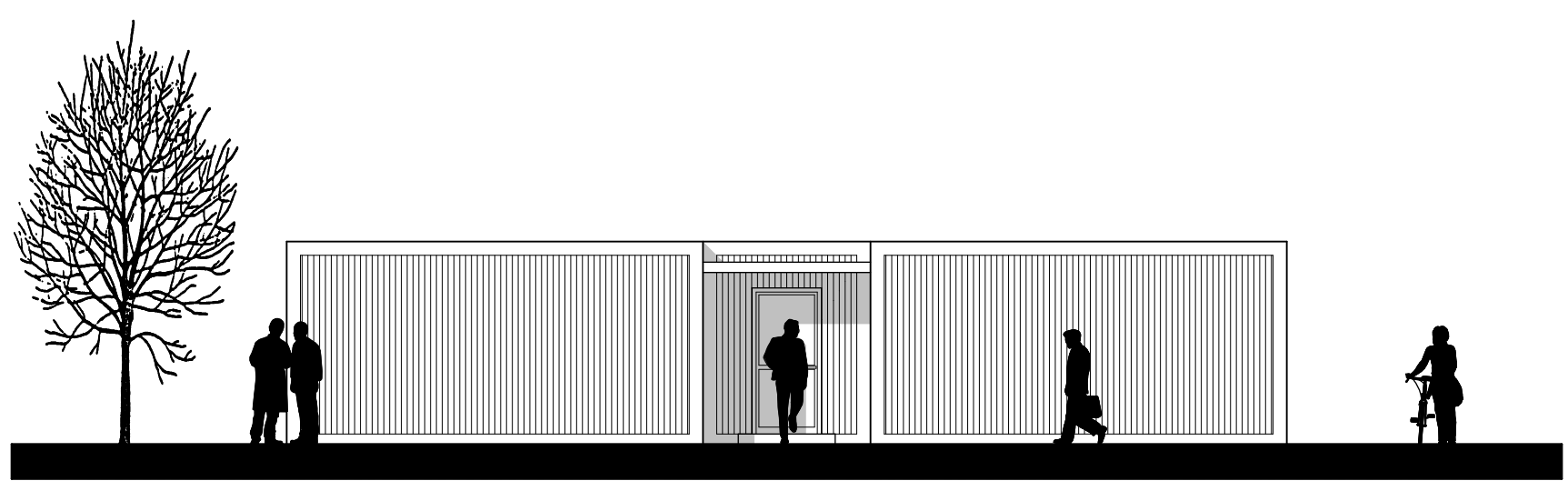

ANSICHT WEST

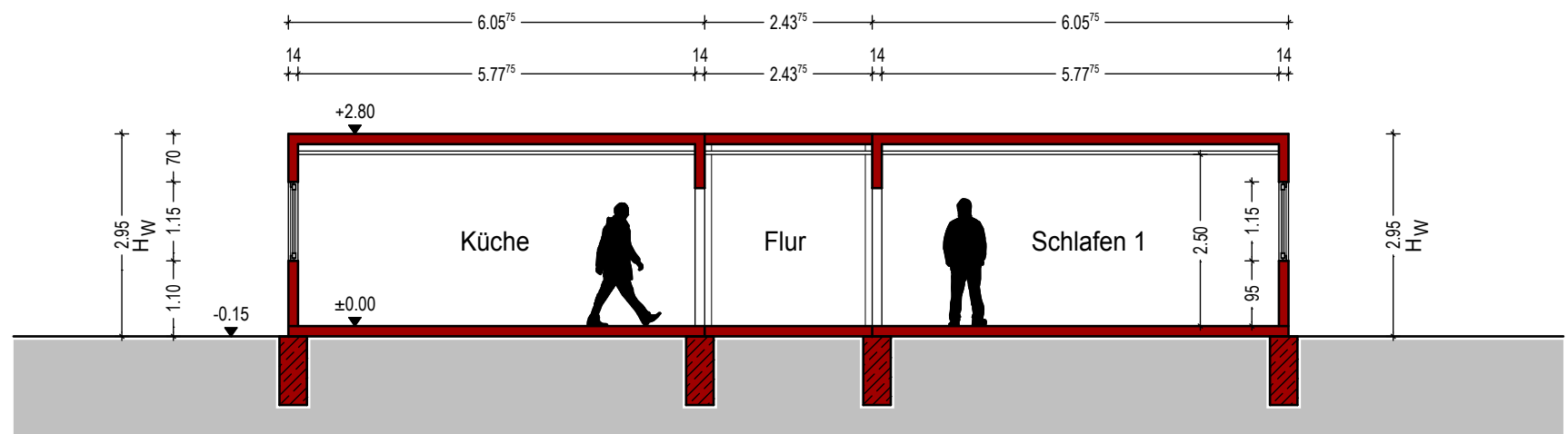

SCHNITT A-A

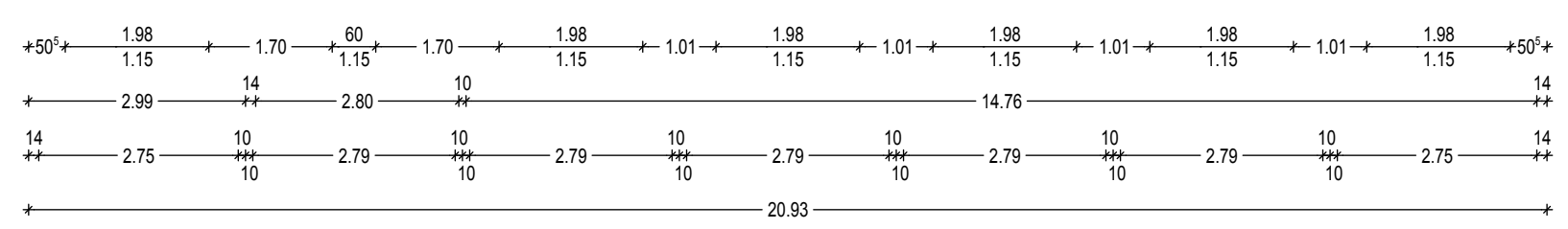
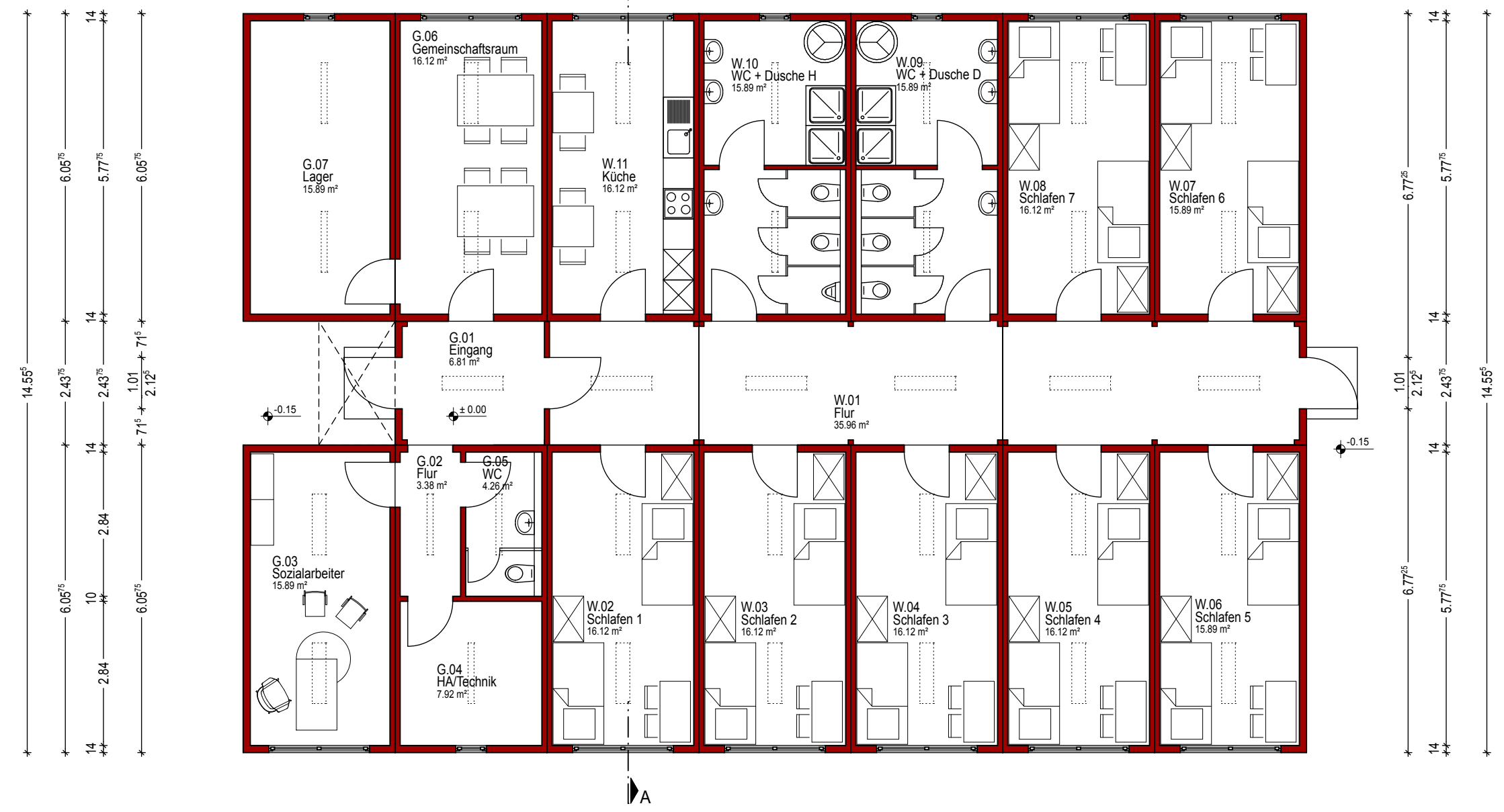
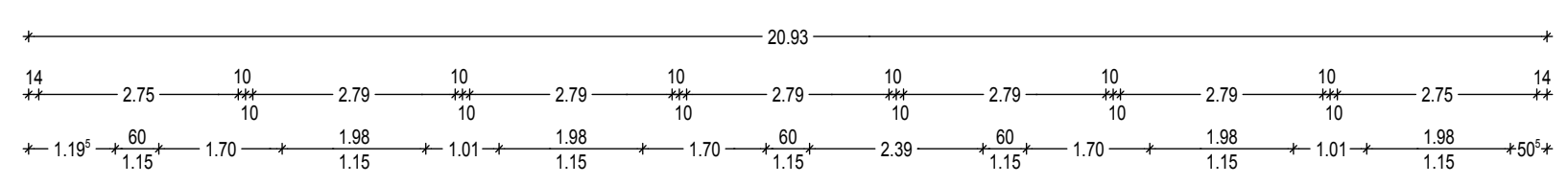

GRUNDRISS ERDGESCHOSS

ARCHITEKTUR- UND SACHVERSTÄNDIGENBÜRO  
 DIPL.-ING. HERMANN SCHAPMANN  
 GREVENER DAMM 2  
 48346 OSTBEVERN  
 TEL.: 02532/ 204  
 FAX : 02532/7755

PROJEKT:  
 ERRICHTUNG EINER UNTERKUNFT  
 FÜR ASYLSUCHENDE  
 48346 OSTBEVERN

BAUHERR:  
 GEMEINDE OSTBEVERN  
 HAUPTSTRASSE 24  
 48346 OSTBEVERN

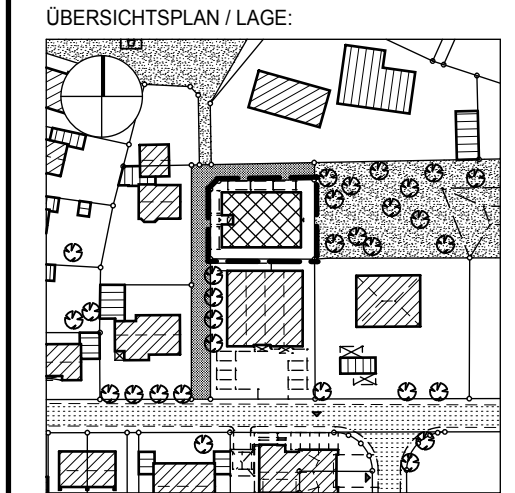

PLANINHALT:  
**2.ENTWURF  
 CONTAINERANLAGE**

PLAN-NR.:	MASSTAB
15	1:100
PROJEKT-NR.:	PLANGRÖSSE:
3474	420 / 800
ERSTELLT:	BEARBEITET:
07.09.2015	HH / DG
GEÄNDERT:	INDEX:
-	00

UNTERSCHRIFT BAUHERR:

UNTERSCHRIFT ARCHITEKT:

Diese Zeichnung ist eine Entwurfszeichnung zur öffentlichrechtlichen Genehmigung. Sämtliche Masse sind örtlich eigenverantwortlich zu überprüfen. Zur Ausführung der Arbeiten sind Ausführungszeichnungen M 1:50 und weitere Details notwendig!