

Erweiterung Josef-Annegarn-Schule  
zur Verbundschule der Gemeinde Ostbevern

ARCHITEKTUR - UND SACHVERSTÄNDIGENBÜRO  
DIPL.-ING. HERMANN SCHAPMANN

GREVENER DAMM 2  
48346 OSTBEVERN  
TEL.: 02532/204  
FAX: 02532/7755

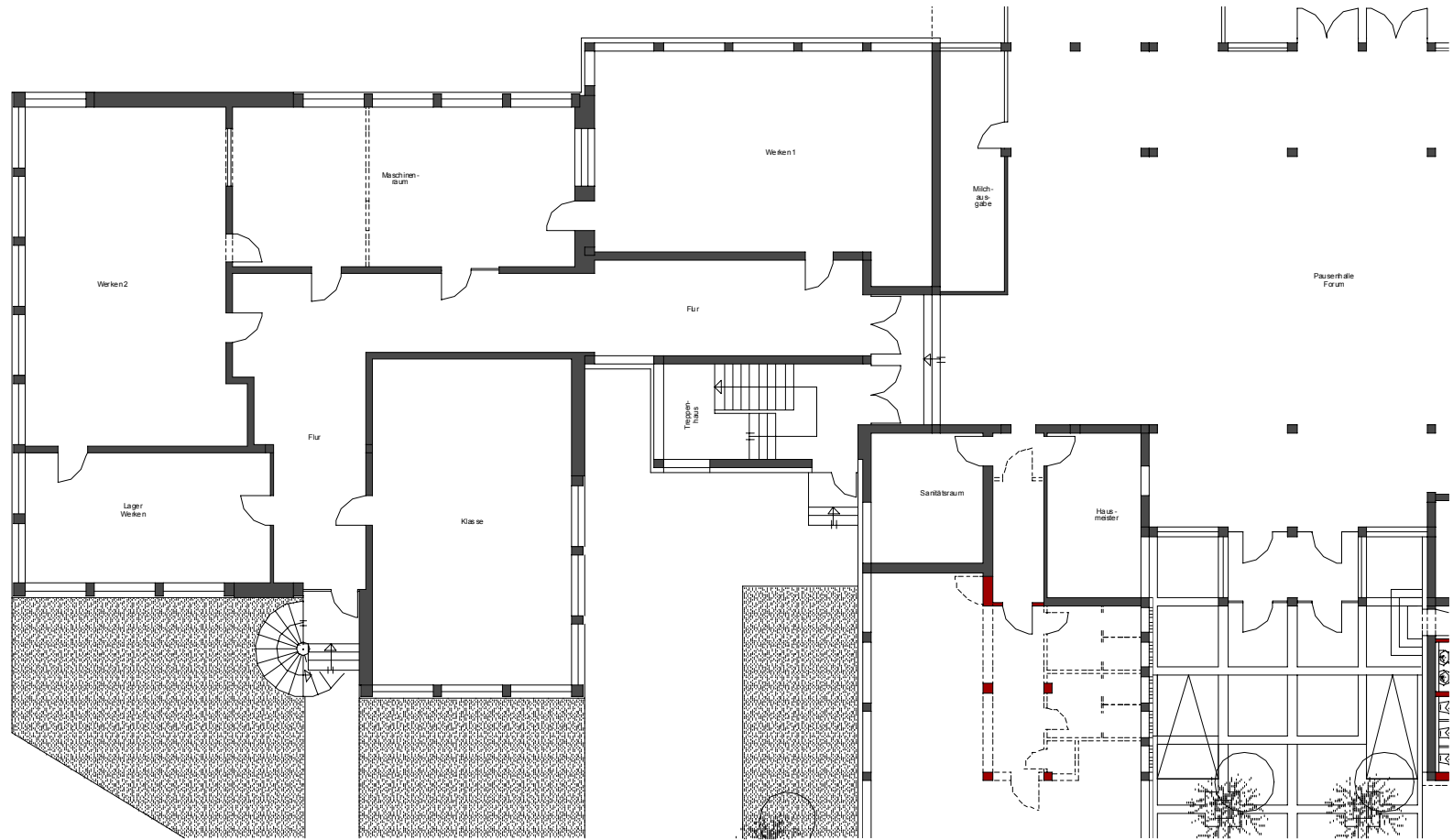

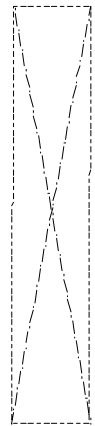

Erdgeschoss

Erweiterung Josef-Annegarn-Schule  
zur Verbundschule der Gemeinde Ostbevern

ARCHITEKTUR - UND SACHVERSTÄNDIGENBÜRO  
DIPL.-ING. HERMANN SCHAPMANN

GREVENER DAMM 2  
48346 OSTBEVERN  
TEL.: 02532/204  
FAX: 02532/7755



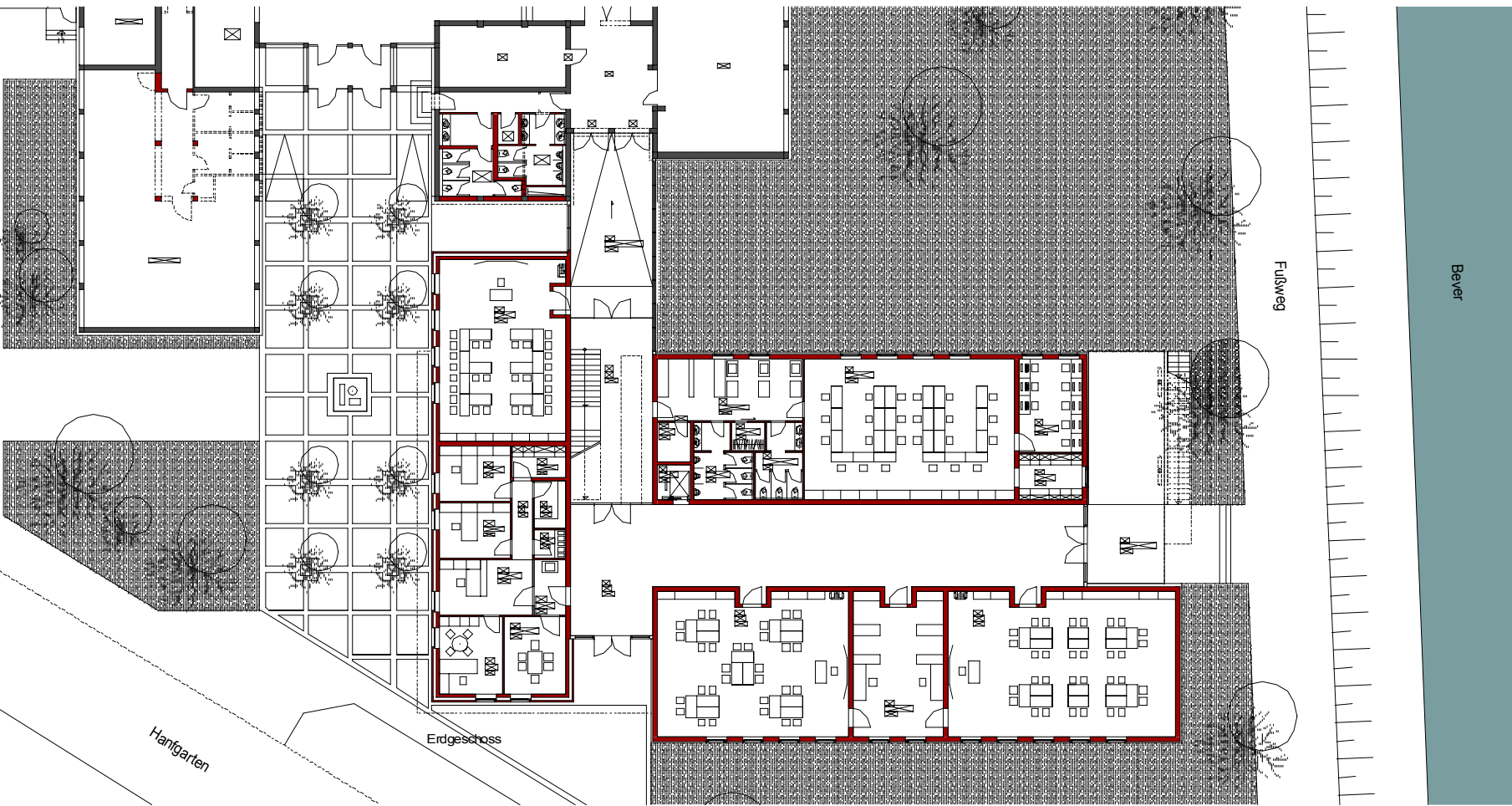

Erweiterung Josef-Annegarn-Schule  
zur Verbundschule der Gemeinde Ostbevern

ARCHITEKTUR - UND SACHVERSTÄNDIGENBÜRO  
DIPL.-ING. HERMANN SCHAPMANN

GREVENER DAMM 2  
48346 OSTBEVERN  
TEL.: 02532/204  
FAX: 02532/7755



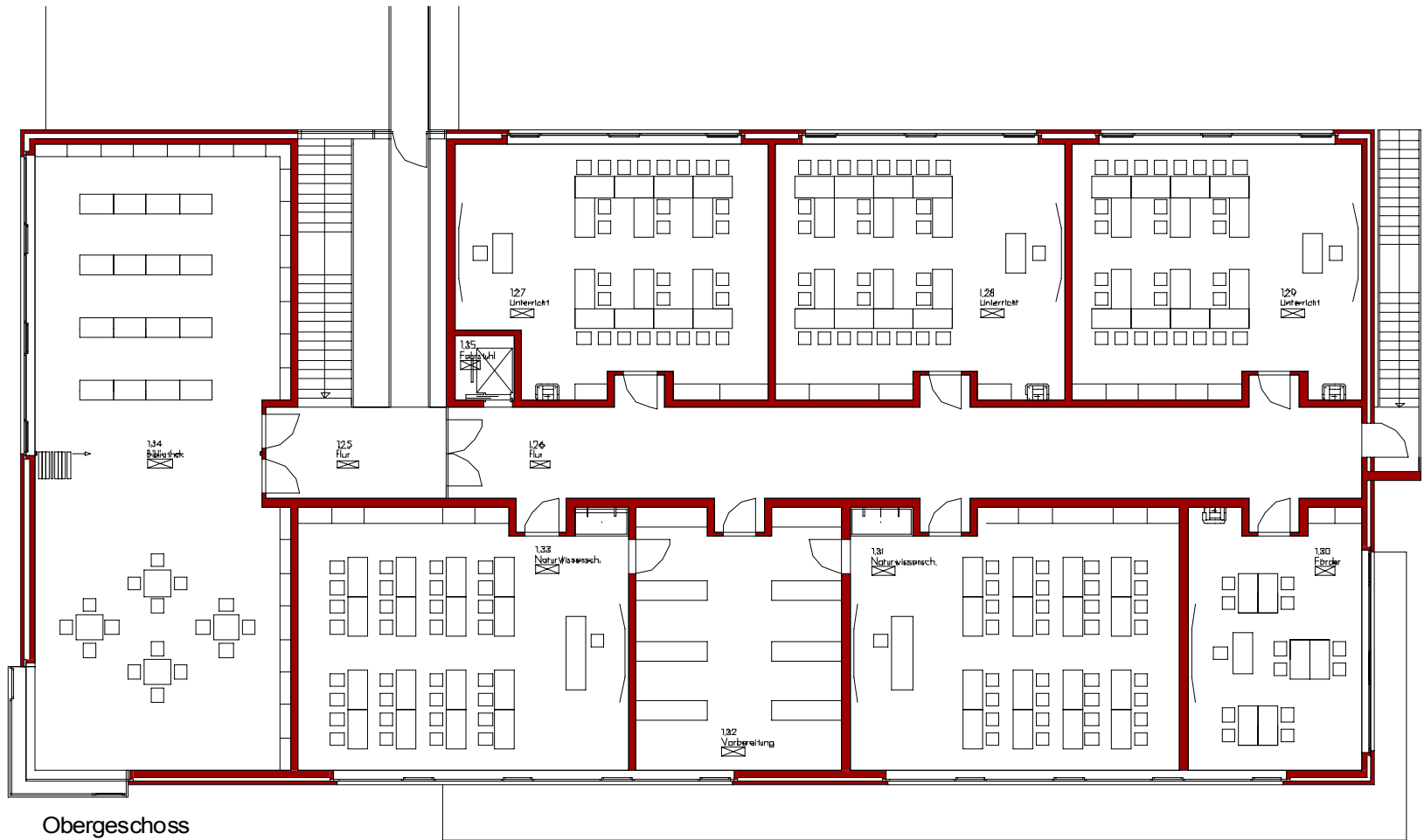

Erweiterung Josef-Annegarn-Schule  
zur Verbundschule der Gemeinde Ostbevern

ARCHITEKTUR - UND SACHVERSTÄNDIGENBÜRO  
DIPL.-ING. HERMANN SCHAPMANN

GREVENER DAMM 2  
48346 OSTBEVERN  
TEL.: 02532/204  
FAX: 02532/7755



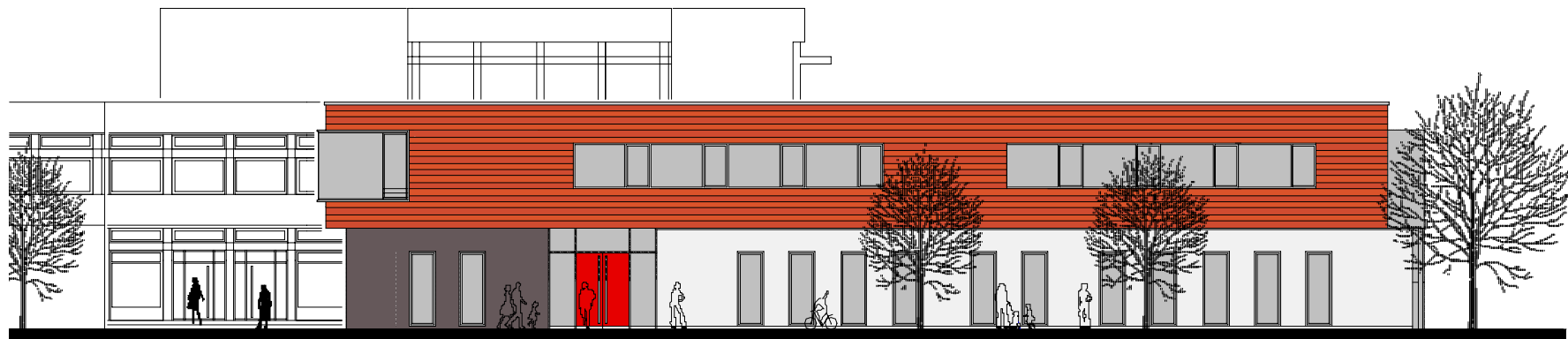

Erweiterung Josef-Annegarn-Schule  
zur Verbundschule der Gemeinde Ostbevern

ARCHITEKTUR - UND SACHVERSTÄNDIGENBÜRO  
**DIPL.-ING. HERMANN SCHAPMANN**

GREVENER DAMM 2  
48346 OSTBEVERN  
TEL.: 02532/204  
FAX: 02532/7755





nt Osten

Erweiterung Josef-Annegarn-Schule  
zur Verbundschule der Gemeinde Ostbevern

ARCHITEKTUR - UND SACHVERSTÄNDIGENBÜRO  
DIPL.-ING. HERMANN SCHAPMANN

GREVENER DAMM 2  
48346 OSTBEVERN  
TEL.: 02532/204  
FAX: 02532/7755





Ansicht Norden

Erweiterung Josef-Annegarn-Schule  
zur Verbundschule der Gemeinde Ostbevern

ARCHITEKTUR - UND SACHVERSTÄNDIGENBÜRO  
DIPL.-ING. HERMANN SCHAPMANN

GREVENER DAMM 2  
48346 OSTBEVERN  
TEL.: 02532/204  
FAX: 02532/7755





Ansicht Osten

Erweiterung Josef-Annegarn-Schule  
zur Verbundschule der Gemeinde Ostbevern

ARCHITEKTUR - UND SACHVERSTÄNDIGENBÜRO  
DIPL.-ING. HERMANN SCHAPMANN

GREVENER DAMM 2  
48346 OSTBEVERN  
TEL.: 02532/204  
FAX: 02532/7755





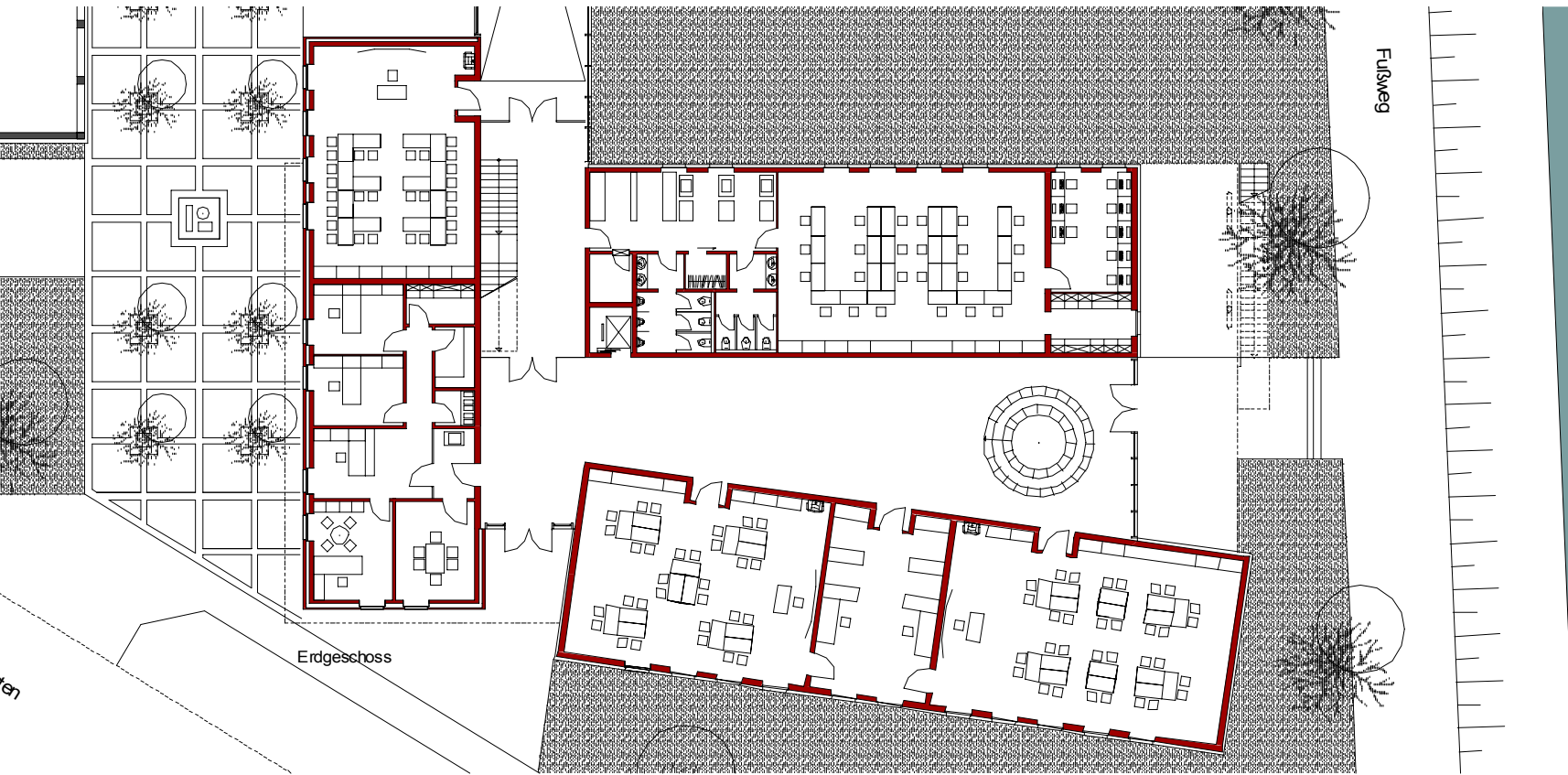

Bever

Fulßweg

Erdgeschoss

Erweiterung Josef-Annegarn-Schule  
zur Verbundschule der Gemeinde Ostbevern

ARCHITEKTUR - UND SACHVERSTÄNDIGENBÜRO  
DIPL.-ING. HERMANN SCHAPMANN

GREVENER DAMM 2  
48346 OSTBEVERN  
TEL.: 02532/204  
FAX: 02532/7755



<b>Zusammenstellung der Kosten (erster Entwurf)</b>		
Kostengruppe	Teilbetrag ohne MwSt €	Gesamtbetrag einschl. MwSt. €
<b>Summe 100 - Grundstück</b>		
<b>Summe 200 - Herrichten und Erschließen</b>	10.000,00 €	
<b>Summe 300 - Bauwerk-Baukonstruktionen</b>	1.340.000,00 €	
<b>Summe 400 - Bauwerk-Technische Anlagen</b>	260.000,00 €	
<b>Summe 500 - Außenanlagen</b>	65.000,00 €	
<b>Summe 600 - Ausstattung und Kunstwerke</b>	200.000,00 €	
<b>Summe 700 - Baunebenkosten</b>	310.000,00 €	
Zwischensumme/MwSt	2.185.000,00 €	415.150,00 €
<b>Gesamtkosten</b>	<b>Summe GSK</b>	<b>2.600.150,00 €</b>
	<b>gerundet</b>	<b>2.600.000,00 €</b>
<b>Zusammenstellung der Zusätzlichen Kosten</b>		
1	Vergrößerung ca. 200qm	280.000,00 €
2	Fahrstuhl zusätzlich	30.000,00 €
3	Übergang, Außeneingang	50.000,00 €
4	Umbau Werkraum	15.000,00 €
5	Umbau Hauswirtschaft	33.000,00 €
	<b>Summe</b>	<b>408.000,00 €</b>
	<b>Summe GSK</b>	<b>485.520,00 €</b>
	<b>gerundet</b>	<b>485.000,00 €</b>
<b>Gesamtkosten</b>	<b>Summe GSK</b>	<b>3.085.670,00 €</b>
	<b>gerundet</b>	<b>3.085.000,00 €</b>

