

Erdgeschoss gesamt

Erweiterung Josef-Annegarn-Schule
zur Verbundschule der Gemeinde Ostbevern

ARCHITEKTUR - UND SACHVERSTÄNDIGENBÜRO
DIPL.-ING. HERMANN SCHAPMANN

GREVENER DAMM 2
48346 OSTBEVERN
TEL.: 02532/204
FAX: 02532/7755



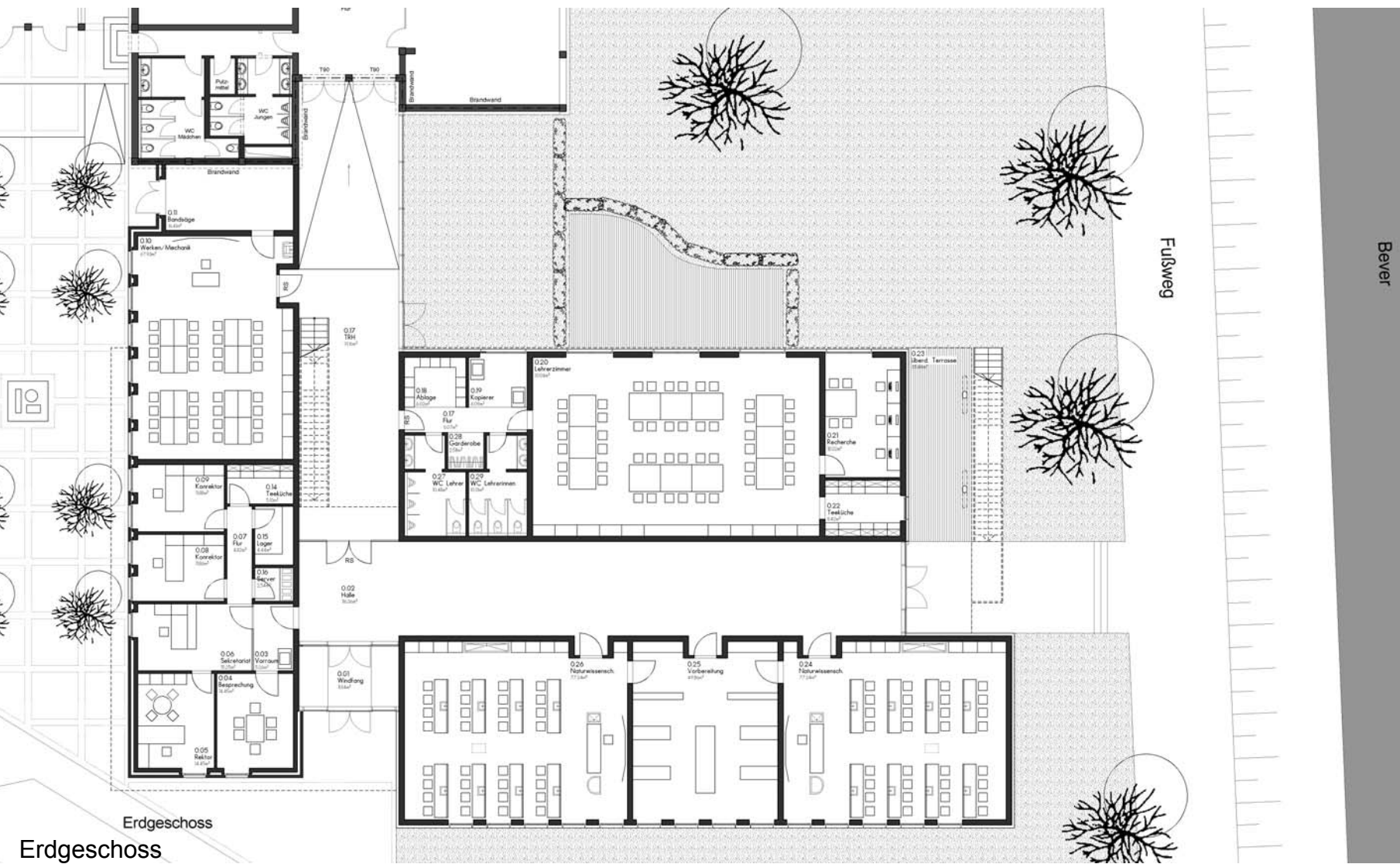

Erweiterung Josef-Annegarn-Schule
zur Verbundschule der Gemeinde Ostbevern

ARCHITEKTUR - UND SACHVERSTÄNDIGENBÜRO
DIPL.-ING. HERMANN SCHAPMANN

GREVENER DAMM 2
48346 OSTBEVERN
TEL.: 02532/204
FAX: 02532/7755





Obergeschoss

Obergeschoss

Erweiterung Josef-Annegarn-Schule
zur Verbundschule der Gemeinde Ostbevern

ARCHITEKTUR - UND SACHVERSTÄNDIGENBÜRO
DIPL.-ING. HERMANN SCHAPMANN

GREVENER DAMM 2
48346 OSTBEVERN
TEL.: 02532/204
FAX: 02532/7755





Ansicht Norden

Erweiterung Josef-Annegarn-Schule
zur Verbundschule der Gemeinde Ostbevern

ARCHITEKTUR - UND SACHVERSTÄNDIGENBÜRO
DIPL.-ING. HERMANN SCHAPMANN

GREVENER DAMM 2
48346 OSTBEVERN
TEL.: 02532/204
FAX: 02532/7755





Ansicht Westen

Erweiterung Josef-Annegarn-Schule
zur Verbundschule der Gemeinde Ostbevern

ARCHITEKTUR - UND SACHVERSTÄNDIGENBÜRO
DIPL.-ING. HERMANN SCHAPMANN

GREVENER DAMM 2
48346 OSTBEVERN
TEL.: 02532/204
FAX: 02532/7755



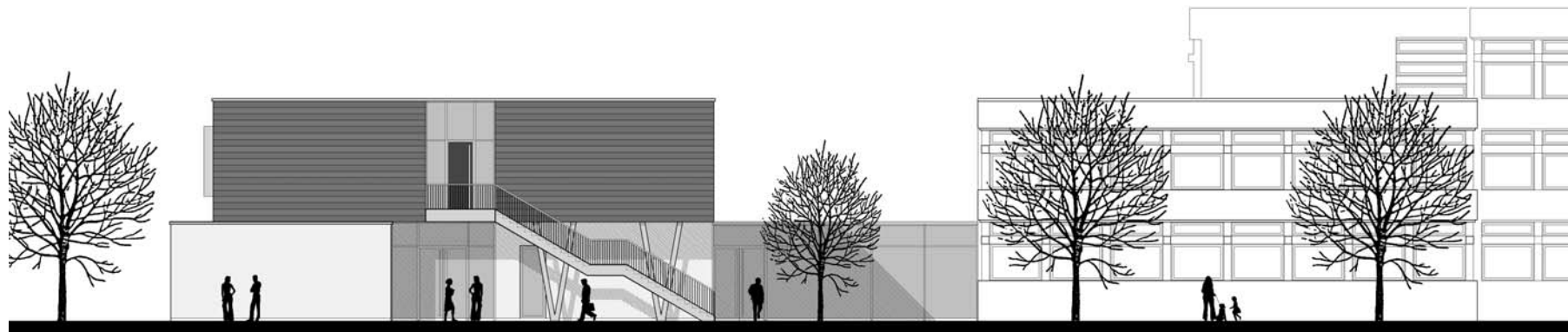

Ansicht Süden

Erweiterung Josef-Annegarn-Schule
zur Verbundschule der Gemeinde Ostbevern

ARCHITEKTUR - UND SACHVERSTÄNDIGENBÜRO
DIPL.-ING. HERMANN SCHAPMANN

GREVENER DAMM 2
48346 OSTBEVERN
TEL.: 02532/204
FAX: 02532/7755



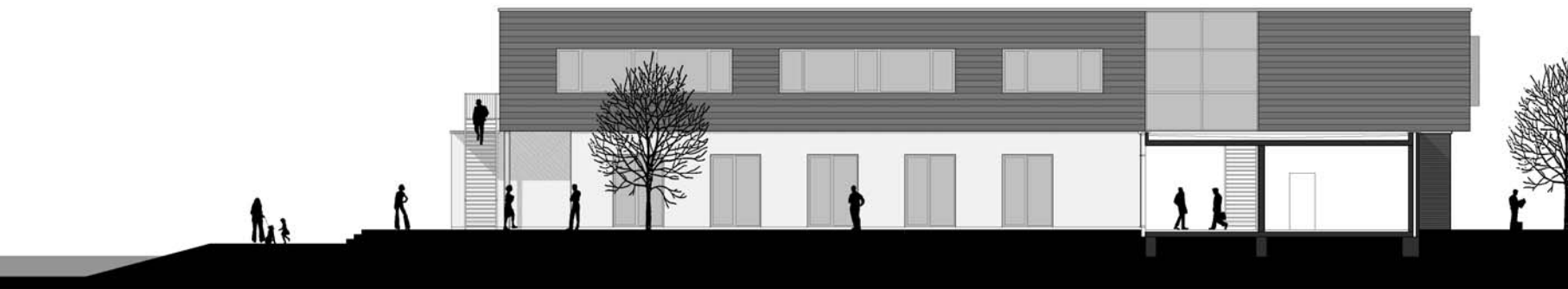

Ansicht Osten

Erweiterung Josef-Annegarn-Schule
zur Verbundschule der Gemeinde Ostbevern

ARCHITEKTUR - UND SACHVERSTÄNDIGENBÜRO
DIPL.-ING. HERMANN SCHAPMANN
GREVENER DAMM 2
48346 OSTBEVERN
TEL.: 02532/204
FAX: 02532/7755



Zusammenstellung der Kosten (erster Entwurf)		
Kostengruppe	Teilbetrag ohne MWSt €	Gesamtbetrag einschl. MWSt. €
Summe 100 - Grundstück		
Summe 200 - Herrichten und Erschließen	10.000,00 €	
Summe 300 - Bauwerk-Baukonstruktionen	1.340.000,00 €	
Summe 400 - Bauwerk-Technische Anlagen	260.000,00 €	
Summe 500 - Außenanlagen	65.000,00 €	
Summe 600 - Ausstattung und Kunstwerke	200.000,00 €	
Summe 700 - Baunebenkosten	310.000,00 €	
Zwischensumme/MwSt	2.185.000,00 €	415.150,00 €
Gesamtkosten	Summe GSK	2.600.150,00 €
	gerundet	2.600.000,00 €

Zusammenstellung der Zusätzlichen Kosten			
1	Vergrößerung	200.000,00 €	
2	Fahrstuhl zusätzlich	30.000,00 €	
3	Zulage im Altbau	15.000,00 €	
4	Behinderten-WC	15.000,00 €	
5	Umbau Hauswirtschaft	33.000,00 €	
	Summe	293.000,00 €	55.670,00 €
	Summe GSK		348.670,00 €
	gerundet		350.000,00 €

Gesamtkosten	Summe GSK	2.948.820,00 €
	gerundet	2.950.000,00 €

