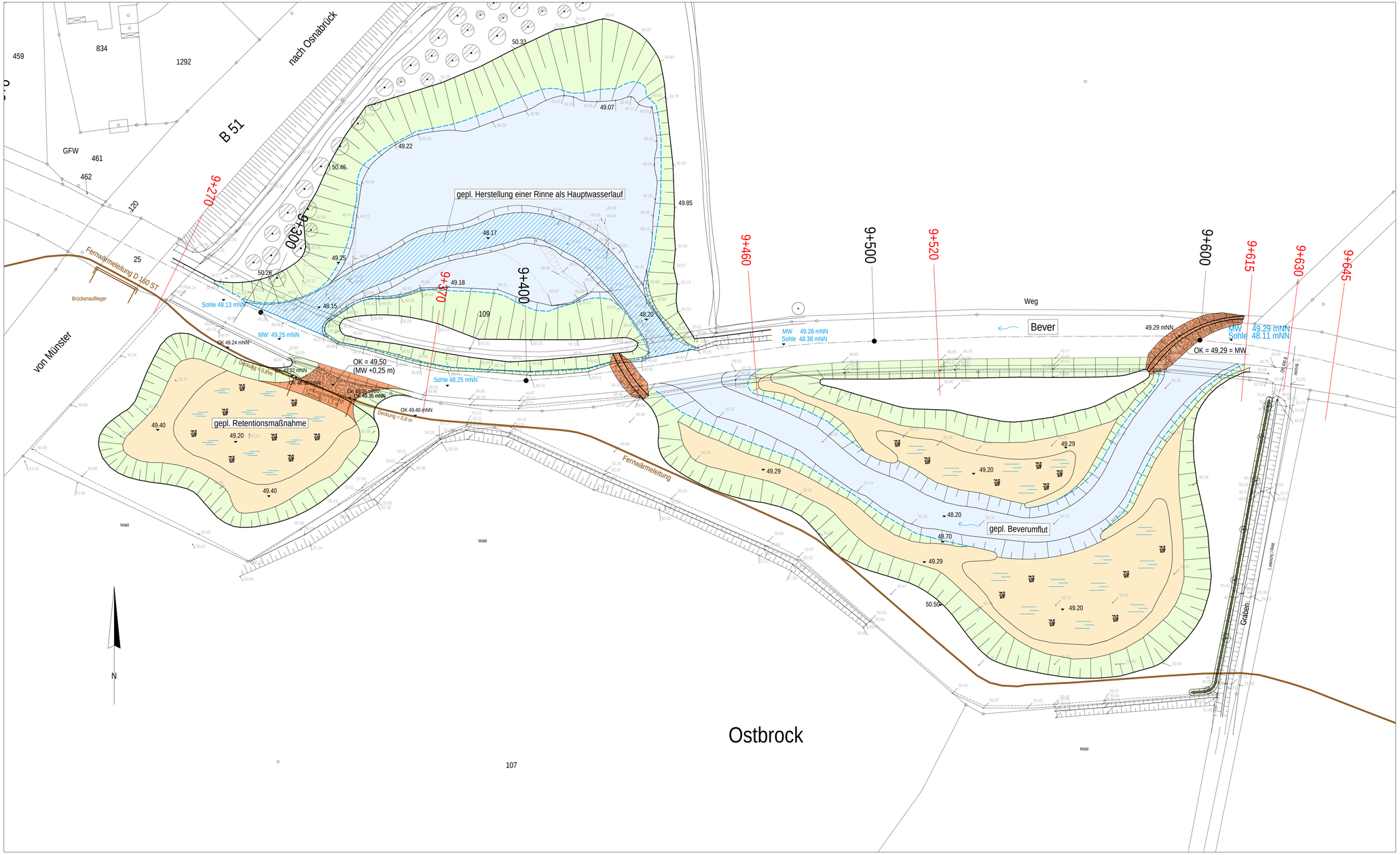

Gemeinde Ostbevern

Ökologische Aufwertung der Bever
Herstellung von Retentionsflächen und Laufverlängerung
nördlich und südlich der Bever

Antrag nach § 31 WHG

Lageplan

bearbeitet:	Wehr
gezeichnet:	Runge
erstellt:	5.6.2008
Projekt Nr:	07-002
Stand:	Entwurf
Datei:	lp_270508.strasat rahmlp_2705.strasat

Maßstab: 1 : 500
Anlage: 4 Blatt 1 von 1

Auftraggeber:
Gemeinde Ostbevern
Hauptstraße 24
48346 Ostbevern

SCHMELZER
DIE INGENIEURE

SCHMELZER - Die Ingenieure
Wasser- Umwelt Verkehr
Am Sportzentrum 11 49479 Ibbenbüren
Tel.: 05451 / 9418-0 Fax: 05451 / 9418-99
post@schmelzer-ingenieure.de